

Официальный дистрибьютор
BRP в Казахстане



LYNX



КАТАЛОГ ПРОДУКЦИИ ДЛЯ СНЕГОХОДОВ 2026
СПЕЦИФИКАЦИЯ НА СНЕГОХОДЫ – АКСЕССУАРЫ – ЭКИПИРОВКА

A BRP BRAND



МЫ ЖИВЕМ ЗИМОЙ

Дни становятся короче.
Озера замерзли.
Ожидание окончено.

Холодный воздух
проникает в легкие.
Мороз кусает кожу.
Все чувства пробуждаются.

Запуск двигателя.
Нажатие на педаль газа.
Ворота в наше царство.

Где заголовки не имеют
значения.

Место, свободное от
болтовни.

Здесь можно найти
истинную цель.

Это то, ради чего мы
работаем.

**Это то, ради чего мы
живем.**



СПЕЦИФИКАЦИЯ НА СНЕГОХОДЫ

- 8 Rave RE
- 9 Rave RE с пакетом Enduro
- 10 Adventure Core
- 11 Adventure Limited
- 12 Adventure LX
- 13 Adventure Electric
- 14 Xterrain Core
- 15 Xterrain Limited
- 16 Xterrain RE
- 17 Brutal RE
- 18 Commander Core
- 19 Commander Limited
- 20 Commander RE
- 21 Shredder Core
- 22 Shredder RE
- 23 Shredder DS
- 24 49 Ranger Core
- 25 49 Ranger PRO
- 26 59 Ranger Core
- 27 59 Ranger PRO
- 28 59 Ranger Alpine
- 29 69 Ranger Alpine
- 30 69 Ranger PRO
- 31 Модели и платформы
- 32 Сравнительная таблица

АКСЕССУАРЫ

- 37 Аксессуары LinQ
- 38 Комплекты аксессуаров
- 40 Хранение
- 56 Сиденья и аксессуары
- 61 Защита от ветра и зеркала
- 70 Бамперы
- 74 Тягово-сцепные устройства
- 75 Защитные пластины, элементы защиты и усиления
- 80 Эргономика
- 82 Осветительные приборы
- 84 Электросистемы
- 89 Аксессуары для моделей Rave 120 и 200
- 90 Аксессуары для моделей 59 Ranger и 69 Ranger Alpine
- 92 Подвеска
- 95 Чехлы
- 97 Лыжи
- 101 Универсальные аксессуары
- 103 Системы охлаждения
- 104 Перевозка на прицепе и чехлы
- 107 Запасные части и расходные материалы
- 108 Комплекты для обслуживания шкивов ведущего вариатора
- 109 Масла и товары для технического обслуживания двигателей XPS
- 111 Гусеничные системы и ремни привода

ЭКИПИРОВКА

- 114 Таблица сравнения материалов верхнего слоя
- 116 Stamina
- 121 Технологические инструкции: Exo Float Assist
- 122 Squadron
- 123 Технологические инструкции: Sympatex
- 124 Технологические инструкции: Primaloft
- 125 Технологии производства экипировки
- 126 Технологические инструкции: Сравнение экипировки для условий глубокого снега
- 127 Карман для электроники Radiant
- 128 Quantum
- 134 Как правильно утепляться
- 136 Tec Layer
- 138 Lynx x Svala
- 144 Экипировка для участия в гонках
- 147 Одежда для активного отдыха
- 148 Шлемы Oxygen
- 150 Шлемы Advex
- 152 Система связи Vibe
- 154 Шлемы Pyra
- 155 Шлемы Exome
- 156 Шлемы Radien
- 157 Технологии M-Forge, eLinQ и Fidlock
- 158 Защитные очки
- 160 Сумки
- 161 Перчатки
- 163 Головные уборы
- 166 Спортивная одежда
- 172 Обувь
- 174 Как снять мерки



2026 НОВИНКИ

ЗАХВАТЫВАЮЩАЯ МОЩЬ.
НЕИЗМЕННОЕ СЦЕПЛЕНИЕ.



BRUTAL RE 500 мм

Невероятно мощный и надежный кроссовер для смелых приключений на трассе и вне ее. Brutal RE с гусеницей шириной 500 мм получил новый дизайн Radien² с потрясающим внешним видом и новейшими техническими инновациями.

ПРЕДШЕСТВЕННИК
КРОССОВЫХ СНЕГОХОДОВ



COMMANDER RE

Настоящие искатели приключений прокладывают свои собственные пути. Commander нового поколения сочетает в себе спортивные характеристики для трасс и мощь широкогусеничного снегохода в глубоком снегу. Он быстрый. Он шлифует. Он долговечен. Новый снежный вождь уже здесь.

ИДЕАЛЬНЫЙ СНЕГОХОД ДЛЯ ЕЗДЫ В
УСЛОВИЯХ ГЛУБОКОГО СНЕГА



SHREDDER RE & DS

Ощутите новый уровень маневренности и скорости. Покоряйте самые крутые склоны и глубокий снег с уверенностью. От задней части туннеля до кончика лыжи - новый Shredder создан заново для максимального контроля.

ПРИКЛЮЧЕНИЯ ЖДУТ



XTERRAIN LIMITED

Xterrain Limited - это смелый кроссовер, созданный для дальних путешествий по тропам. Он обладает отличными характеристиками двигателя, комфортом и возможностями для преодоления любой трассы, которая встретится вам на пути.

В ГЛУБИНЕ LYNX



ПАКЕТ CORE

Богатый функционал, доступная цена. Мощные и эффективные двигатели Rotax, высокопроизводительные амортизаторы KYB и мощные светодиодные фары - вот пример характеристик, разработанных для сложных скандинавских условий в пакете Core.

ОТКРОЙТЕ НОВЫЕ ПРИКЛЮЧЕНИЯ



СЕНСОРНЫЙ ЭКРАН 10,25 ДЮЙМОВ

Сенсорный дисплей с диагональю 10,25 дюймов теперь обладает расширенными возможностями для пользователя, добавив высоту и масштаб. Для получения дополнительных навигационных функций подключите свой телефон и используйте бесплатное приложение BRP GO!

QUANTUM 2.0

- Гибкая и адаптируемая оболочка, специально разработанная для активного катания по глубокому снегу. Новая технология Radiant.
- 100% водо- и ветронепроницаемый, оптимально дышащий материал Sympatex
- Усиливающая ткань Cordura в местах повышенного износа
- Двусторонние водоотталкивающие молнии YKK спереди



НОВАЯ ТЕХНОЛОГИЯ КАРМАН ДЛЯ ЭЛЕКТРОНИКИ RADIANT

Утепленный нагрудный карман с высокой водонепроницаемостью для защиты электронных устройств от воды и холода.



КУРТКА LYNX WARM-UP

- Теплая куртка для ношения поверх.
- Используется членами гоночной команды Lynx.
- Доступны размеры S/M и L/XL.
- Фиксированный капюшон и вместительные карманы с обеих сторон.
- Дизайн, вдохновленный гонками Lynx



ДВИГАТЕЛИ ROTAX®

ДВУХТАКТНЫЕ ДВИГАТЕЛИ ROTAX

Зажигательная мощность, легкая конструкция, проверенная надежность – технология двигателей E-TEC с прямым впрыском обеспечивает самые востребованные характеристики в снегоходной индустрии.

В нашу линейку двухтактных двигателей теперь входит совершенно новый двигатель 600 EFI (электронный впрыск топлива). Надежный, доступный и простой в использовании, это двигатель начального уровня, который намного превосходит то, что вы думали, что двигатель начального уровня должен быть.

С линейкой двигателей E-TEC вы также получите:

- Лучшая в отрасли экономия топлива²
- Отличная экономия масла
- Практически без дыма и запаха
- Легкая, линейная тяга дроссельной заслонки
- Автоматический процесс перехода на летнее время

850 E-TEC TURBO R

- 180 л.с. до 2400 метров¹
- Первый в мире заводской двухтактный турбомотор
- Система впрыска воды для оптимальной температуры всасываемого воздуха (только для моделей Trail)

850 E-TEC

- 165 лошадиных сил¹
- До 12,3 л/100 км²

600R E-TEC

- 125 лошадиных сил¹
- До 11,3 л/100 км²

600 EFI

- 85 лошадиных сил¹
- До 13,3 л/100 км²

Двигатели E-TEC являются самыми продаваемыми двухтактными двигателями для снегоходов.⁴

ЧЕТЫРЕХТАКТНЫЕ ДВИГАТЕЛИ ROTAX ACE™

В семействе двигателей Advanced Combustion Efficiency (ACE) инженеры BRP оптимизировали систему сгорания, уменьшили механическое трение и освободили впускное и выпускное дыхание. В результате получились самые эффективные двигатели для снегоходов. Они не только эффективны, но и приятны в эксплуатации и владении. Они не требуют особого обслуживания, работают плавно и издают приятный, солидный, но тихий звук.

900 ACE TURBO R

- Турбокомпрессор, разработанный компанией Rotax
- 180 лошадиных сил¹
- Дроссельная заслонка с тросовым приводом и измененной конфигурацией iTC

900 ACE TURBO C iTC

- 130 лошадиных сил¹
- До 12,1 л/100 км³

900 ACE C iTC

- 3 цилиндра
- 95 лошадиных сил¹
- До 10,8 л/100 км³

600 ACE C iTC

- 2 цилиндра
- 62 лошадиных сил¹
- До 8 л/100 км – самый экономичный во всей отрасли³

Двигатели ACE являются самыми продаваемыми 4-тактными двигателями для снегоходов.⁴

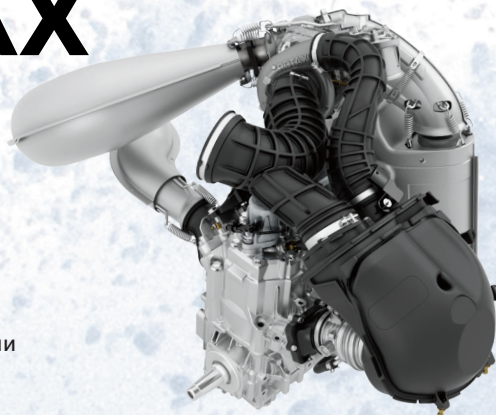

ИНТЕЛЛЕКТУАЛЬНОЕ УПРАВЛЕНИЕ ДРОССЕЛЬНОЙ ЗАСЛОНКОЙ

Система iTC™, стандартно устанавливаемая на двигатели ACE, обеспечивает совершенно иные ощущения от езды на снегоходе.

- **Режимы езды:** Кнопка на консоли позволяет выбрать один из трех режимов движения. Стандартный режим обеспечивает плавный старт и линейное ускорение; Sport – полную мощность и более быстрое ускорение; ECO® ограничивает максимальную скорость и ускорение для более спокойной езды с экономией топлива.
- **Рычаг управления дроссельной заслонкой** (только на двигателях 600 ACE и 900 ACE без турбонаддува): Блок дроссельной заслонки можно повернуть вперед, чтобы использовать его в качестве рычага управления дроссельной заслонкой, если это предпочтительнее. Отлично подходит для смены положения рук во время длительной поездки и для лучшего контроля на неровностях.

¹ Полученные значения лошадиных сил основаны на результатах внутренних динамо-испытаний, проведенных в оптимальных условиях.

² Данные основаны на внутренних инженерных испытаниях.

³ Данные основаны на внутренних инженерных испытаниях в режиме ECO.

⁴ На основе результатов розничных продаж по состоянию на 31 декабря 2019 года.



Оцените преимущества XPS. Масла и продукты по уходу, разработанные для продления срока службы вашего автомобиля, проверенные в самых суровых условиях и предназначенные для оптимизации его работы. Узнайте больше на сайте XPSlubricants.com



RAVE RE



Создан с чистой гоночной родословной. Непревзойденный в агрессивной езде, особенно по неровным тропам.

Езда по бездорожью

ЧТО НОВОГО

- Передняя подвеска LFS-R
- Электрический стартер в стандартной комплектации на 850 и 600R E-TEC
- 38-миллиметровая шипованная гусеница Ice Ripper XT в стандартной комплектации для 850 Turbo R и 850 E-TEC

ОСОБЕННОСТИ ПАКЕТА

- Система Launch Control и стартер E-TEC SHOT (только для 850 E-TEC Turbo R).
- Сенсорный дисплей с диагональю 10,25 дюйма с функцией BRP Connect и встроенным GPS
- Высокопроизводительный 4-поршневой тормозной суппорт с регулируемым рычагом тормоза
- Высокопроизводительные амортизаторы KYB PRO 46 HLCR с покрытием Kashima
- Задняя подвеска PPS3
- Светодиодные фары премиум-класса
- Усиление рельсов

ВИДЫ НА ВЕСНУ

- Черный цвет (850 E-TEC Turbo R)



	850 E-TEC® Turbo R	850 E-TEC®	600R E-TEC®
ДВИГАТЕЛЬ ROTAX®			
Информация о двигателе	Жидкостное охлаждение, двухтактный двигатель, турбонаддув, система впрыска воды, 3-D R.A.V.E.™	Жидкостное охлаждение, двухтактный двигатель, 3-D R.A.V.E.™	
Цилиндры / Объем двигателя	2 - 849 cc		2 - 599.4 cc
Диаметр / Ход поршня (мм)	82 x 80.4		72.3 x 73
Максимальная частота вращения двигателя	7,900 об/мин		8,100 об/мин
Карбюрация	Электронный прямой впрыск с дополнительными форсунками-бустерами		Электронный прямой впрыск
Тип топлива / Октан	Неэтилированный - 95		
Топливный бак (л)	37	37	37
Емкость для масла (л)	3.4	3.4	3.4

ТРАНСМИССИЯ

Тип ведущего шкива вариатора	pDrive™ с кликерами QRS
Тип ведомого шкива вариатора	

СУХОЙ ВЕС

Сухой вес (кг)	240	238	229
----------------	-----	-----	-----

ФУНКЦИОНАЛЬНЫЕ ОСОБЕННОСТИ

Рама	Radien²
Фары	Premium LED
Лыжи	Blade XC+
Сиденье	Sport, одноместная модель
Руль	U-образный, алюминиевый, с защепами
Высота блока стоек	90 мм
Стартер	SHOT (850 E-TEC Turbo R) Электрический и ручной (850 E-TEC & 600R E-TEC)
Реверс	RER™

ЦВЕТ



РАЗМЕРЫ

Общая длина транспортного средства*	3040 мм
Общая ширина транспортного средства	1270 мм
Общая высота транспортного средства	1140 мм
Лыжная стойка	1097 мм
Доступные гусеницы	Cobra: 381 x 3487 x 41 мм (600R) Шипованная модель Ice Ripper XT: 381 x 3487 x 38 мм (на 850 и 850 Turbo)

ПОДВЕСКА

Передняя подвеска	LFS-R
Передний амортизатор	KYB PRO 46 HLCR Kashima
Задняя подвеска	PPS3
Центральный амортизатор	KYB PRO 46 HLCR Kashima
Задний амортизатор	KYB PRO 46 HLCR Kashima

Тормозная система	Brembo 4-поршневой с регулируемым рычагом
Подогрев рычага дроссельной заслонки / рукояток	Стандарт
Тип манометра	Сенсорный экран с диагональю 10,25 дюйма (стандарт для 850 E-TEC и 850 E-TEC Turbo R) 7,2-дюймовый цифровой
Ветровое стекло	Низкое
Заглушка козырька (передняя/задняя)	Передняя
USB-разъем для подключения	Да, в передней части багажного отделения
Бамперы (передние/задние)	Стандарт / Стандарт

* Габаритная длина автомобиля без снегозащитного кожуха.

RAVE RE с пакетом ENDURO



Езда по бездорожью

Идеальная техника для гонок по пересеченной местности и покорения самых сложных трасс.

ЧТО НОВОГО

- Передняя подвеска LFS-R

ОСОБЕННОСТИ ПАКЕТА

- Высокопроизводительный 4-поршневой тормозной суппорт с регулируемым рычагом тормоза
- Высокопроизводительные амортизаторы KYB PRO 46 HLCR с покрытием Kashima
- Задняя подвеска PPS³
- Светодиодные фары премиум-класса
- Колея длиной 3269 мм
- Укрепление рельсов
- Алюминиевый корпус рычага дроссельной заслонки



Красный / Черный

ДВИГАТЕЛЬ ROTAX®

600R E-TEC®

Информация о двигателе Жидкостное охлаждение, двухтактный двигатель, 3-D R.A.V.E.™

Цилиндры / Объем двигателя	2 - 599.4 cc
Диаметр / Ход поршня (мм)	72.3 x 73
Максимальная частота вращения двигателя	8,100 об/мин
Карбюрация	Электронный прямой впрыск
Тип топлива / Октан	Неэтилированный - 95
Топливный бак (л)	37
Емкость для масла (л)	3.4

ТРАНСМИССИЯ

Тип ведущего шкива вариатора / Тип ведомого шкива вариатора	pDrive™ с кликерами QRS
---	-------------------------

СУХОЙ ВЕС

Сухой вес (кг)	219
----------------	-----

ЦВЕТ

РАЗМЕРЫ

Общая длина транспортного средства*	2920 мм
Общая ширина транспортного средства	1270 мм
Общая высота транспортного средства	1140 мм
Лыжная стойка	1097 мм
Доступные гусеницы	Cobra 381 x 3269 x 41 мм

ПОДВЕСКА

Передняя подвеска	LFS-R
Передний амортизатор	KYB PRO 46 HLCR Kashima
Задняя подвеска	PPS ³
Центральный амортизатор	KYB PRO 46 HLCR Kashima
Задний амортизатор	KYB PRO 46 HLCR Kashima

ФУНКЦИОНАЛЬНЫЕ ОСОБЕННОСТИ

Рама	Radien ²	Тормозная система	Brembo 4-поршневой с регулируемым рычагом
Фары	Premium LED	Подогрев рычага дроссельной заслонки / рукояток	Стандарт
Лыжи	Blade XC+	Тип манометра	7.2 дюйм. цифровой
Сиденье	Sport, одноместная модель	Ветровое стекло	Низкое
Руль	U-образный, алюминиевый, с зацепами	Заглушка козырька (передняя/задняя)	Передняя
Высота блока стоек	90 мм	USB-разъем для подключения	Да, в передней части багажного отделения
Стартер	Ручной	Бамперы (передние/задние)	Стандарт / Стандарт
Реверс	RER™		

* Габаритная длина автомобиля без снегозащитного кожуха.

ADVENTURE CORE

Снегоход для бездорожья, который обеспечивает плавную и комфортную езду в любых условиях.



Езда по бездорожью
Семейный отдых

ЧТО НОВОГО

- Платформа Radien²
- Светодиодные фары
- Длина колеи 3500 мм

ОСОБЕННОСТИ ПАКЕТА

- Задняя подвеска PPS³
- Система iTC
- Амортизаторы KYB



Красный / Черный

ДВИГАТЕЛЬ ROTAX®

600 ACE™

Информация о двигателе	Четырехтактный D.O.H.C. с жидкостным охлаждением.
Цилиндры / Объем двигателя	2 - 599.5 cc
Диаметр / Ход поршня (мм)	74 x 69.7
Максимальная частота вращения двигателя	7,250 об/мин
Карбюрация	EFI
Тип топлива / Октан	Неэтилированный - 95
Топливный бак (л)	37

Тип ведущего шкива вариатора /
Тип ведомого шкива вариатора

eDrive II
QRS

СУХОЙ ВЕС

Сухой вес (кг)	225
----------------	-----

ФУНКЦИОНАЛЬНЫЕ ОСОБЕННОСТИ

Рама	Radien ²
Фары	LED
Лыжи	Blade DS+
Сиденье	Sport, одноместная модель
Руль	U-образный, алюминиевый, с зацепами
Высота блока стоек	120 мм
Стартер	Электрический
Реверс	Механический

ЦВЕТ

РАЗМЕРЫ

Общая длина транспортного средства*	3090 мм
Общая ширина транспортного средства	1280 мм
Общая высота транспортного средства	1315 мм
Лыжная стойка	1097 мм
Доступные гусеницы	Ripsaw [†] 381 x 3489 x 32 мм

ПОДВЕСКА

Передняя подвеска	LFS+
Передний амортизатор	KYB 36
Задняя подвеска	PPS ³
Центральный амортизатор	KYB 36
Задний амортизатор	KYB 36

Тормозная система	Brembo
Подогрев рычага дроссельной заслонки / рукояток	Стандарт
Тип манометра	4.5 дюйм. цифровой
Ветровое стекло	В середине с боковыми дефлекторами
Заглушка козырька (передняя/задняя)	Передняя
USB-разъем для подключения	Да, в передней части багажного отделения
Бамперы (передние/задние)	Стандарт / Сверхмощный

* Габаритная длина снегохода без снегозащитного кожуха.

ADVENTURE LIMITED

Авантурный снегоход, сочетающий в себе высокий комфорт езды и спортивный характер.



Езда по бездорожью
Семейный отдых

ЧТО НОВОГО

- Длина колеи 3500 мм

ОСОБЕННОСТИ ПАКЕТА

- Светодиодные фары премиум-класса
- Сиденье с подогревом
- Дополнительный комплект для пассажира (сиденье с подогревом для 2 человек)
- Амортизаторы KYB премиум-класса
- Задняя подвеска PPS3
- iTC-система



Благородная бронза / черный

ДВИГАТЕЛЬ ROTAX®

900 ACE™

Информация о двигателе Четырехтактный D.O.H.C. с жидкостным охлаждением.

Цилиндры / Объем двигателя 3 - 899 cc

Диаметр / Ход поршня (мм) 74 x 69.7

Максимальная частота вращения двигателя 7,250 RPM

Карбюрация EFI

Тип топлива / Октан Неэтилированный - 95

Топливный бак (л) 37

ТРАНСМИССИЯ

Тип ведущего шкива вариатора / Тип ведомого шкива вариатора pDrive™ со слайдерами QRS

СУХОЙ ВЕС

Сухой вес (кг) 242 (одноместная)
249 (двухместная)

ФУНКЦИОНАЛЬНЫЕ ОСОБЕННОСТИ

Рама	Radien ²
Фары	Premium LED
Лыжи	Blade DS+
Сиденье	Sport, одноместная или двухместная модель
Руль	U-образный, алюминиевый, с зацепами
Высота блока стоек	120 мм
Стартер	Электрический
Реверс	Электромеханический

ЦВЕТ

РАЗМЕРЫ

Общая длина транспортного средства*	3090 мм
Общая ширина транспортного средства	1280 мм
Общая высота транспортного средства	1315 мм
Лыжная стойка	1097 мм
Доступные гусеницы	Ripsaw ⁺ 381 x 3489 x 32 мм

ПОДВЕСКА

Передняя подвеска	LFS+
Передний амортизатор	KYB 36 Plus R
Задняя подвеска	PPS ³
Центральный амортизатор	KYB 36 Plus Kashima
Задний амортизатор	KYB 46 Plus Kashima

Тормозная система	Brembo
Подогрев рычага дроссельной заслонки / рукояток	Стандартный (водитель и пассажир)
Тип манометра	7.2 дюйм. цифровой
Ветровое стекло	В середине с боковыми дефлекторами
Заглушка козырька (передняя/задняя)	Передние (1-верх) Передние и задние (2-верх)
USB	Да, в передней части багажного отделения
Бамперы (передние/задние)	Стандарт / Сверхмощный

* Габаритная длина снегохода без снегозащитного кожуха.

ADVENTURE LX

Снегоход для трассы, который подарит незабываемые зимние приключения всей семье.

ЧТО НОВОГО

- Платформа Radien²
- Светодиодные фары

ОСОБЕННОСТИ ПАКЕТА

- Обучающий ключ
- Воздушный радиатор с вентилятором
- Амортизаторы KYB
- iTC-система
- Сверхвысокое ветровое стекло
- Пассажирское сиденье и спинка



Семейный отдых
Езда по бездорожью



Красный / Черный

ДВИГАТЕЛЬ ROTAX®	600 ACE™
Информация о двигателе	Четырехтактный D.O.H.C. с жидкостным охлаждением.
Цилиндры / Объем двигателя	2 - 599.5 cc
Диаметр / Ход поршня (мм)	74 x 69.7
Максимальная частота вращения двигателя	7,250 RPM
Карбюрация	EFI
Тип топлива / Октан	Неэтилированный - 95
Топливный бак (л)	37

ТРАНСМИССИЯ	
Тип ведущего шкива вариатора / Тип ведомого шкива вариатора	eDrive II QRS

СУХОЙ ВЕС	
Сухой вес (кг)	240

ФУНКЦИОНАЛЬНЫЕ ОСОБЕННОСТИ

Рама	Radien ²	Воздушный радиатор с вентилятором	Да
Фары	LED	Тормозная система	Brembo
Лыжи	Blade DS+	Подогрев рычага дроссельной заслонки / рукояток	Стандарт
Сиденье	2-up	Тип манометра	4.5 дюйм. цифровой
Руль	U-образный, алюминиевый, с зацепами	Ветровое стекло	Сверхвысокое
Высота блока стоек	120 мм	Заглушка козырька (передняя/задняя)	Передняя
Стартер	Электрический	USB	Да, в передней части багажного отделения
Реверс	Механический	Бамперы (передние/задние)	Стандарт / Сверхмощный

ЦВЕТ	Красный / Черный
------	------------------

РАЗМЕРЫ	
Общая длина транспортного средства*	3090 мм
Общая ширина транспортного средства	1280 мм
Общая высота транспортного средства	1470 мм
Лыжная стойка	1097 мм
Доступные гусеницы	Ripsaw ⁺ 381 x 3489 x 32 мм

ПОДВЕСКА	
Передняя подвеска	LFS+
Передний амортизатор	KYB 36
Задняя подвеска	PPS ³
Центральный амортизатор	KYB 36
Задний амортизатор	KYB 36

* Габаритная длина снегохода без снегозащитного кожуха.

ADVENTURE ELECTRIC

Новый способ ощутить зиму без шума двигателя и выхлопных газов.



Семейный отдых
Езда по бездорожью

ОСОБЕННОСТИ ПАКЕТА

- Adventure Electric - это первый полностью электрический снегоход Lynx. Он оснащен запатентованным электрическим двигателем ROTAX E-POWER.
- Изначально он был разработан для операторов сафари на снегоходах и коммерческого использования. Теперь он доступен и для потребителей.
- Обеспечивает езду на снегоходах с нулевым уровнем выбросов.
- Шипованная гусеница доступна в качестве аксессуара для версии длиной 3500 мм, обеспечивая дополнительное сцепление с поверхностью для использования, например, на лыжных курортах.
- Литий-ионный аккумулятор емкостью 8,9 кВт-ч заряжается от 20 до 80 % примерно за 1,5-3 часа, в зависимости от температуры батареи и уровня заряда.
- Цифровой дисплей с диагональю 10,25 дюйма и сенсорным управлением снабжен простыми и легко читаемыми инструкциями.
- Для неопытных велосипедистов предусмотрены опции ограничения скорости.
- Запас хода до 50 км (3050) / 30 км (3500)**.



Красный / Яркий белый

ДВИГАТЕЛЬ ROTAX®

E-POWER

Батарея	Интегрированная литий-ионная
Тип зарядки	Встроенное зарядное устройство, уровень 2
Соединитель	J1772 тип 2
Время зарядки	1.5 ч для зарядки 10%-80%. Меньше, чем 3 ч для зарядки 0-100%
Диапазон	До 50 км (3050)** До 30 км (3500)**

**Расчетный общий запас хода при полной зарядке снегохода и идеальных условиях вождения. Фактический запас хода может значительно уменьшиться (на 50 % или более) в зависимости от множества факторов. Расчетный запас хода основан на максимальной скорости 25 км/ч, использованной во время теста.

ТРАНСМИССИЯ

Трансмиссия	Прямой привод без сцепления с цепным картером
Шаг ведущей звездочки	73 мм

СУХОЙ ВЕС

Сухой вес (кг)	245 (3050) 250 (3500)
----------------	--------------------------

ФУНКЦИОНАЛЬНЫЕ ОСОБЕННОСТИ

Рама	Radien ²
Фары	LED
Лыжи	Pilot™ 5.7 SLT
Сиденье	До 2 мест
Руль	Стандартная комплектация с крючками
Высота блока стоек	120 мм
Стартер	Электрический
Реверс	Да

ЦВЕТ

РАЗМЕРЫ

Общая длина транспортного средства*	2940 мм (3050) 3060 мм (3500)
-------------------------------------	----------------------------------

Общая ширина транспортного средства	1250 мм
-------------------------------------	---------

Общая высота транспортного средства	1470 мм
-------------------------------------	---------

Лыжная стойка	1097 мм
---------------	---------

Доступные гусеницы	Высокая производительность: 356 x 3048 x 19 мм (3050) Ripsaw† 381 x 3489 x 32 мм (3500)
--------------------	--

ПОДВЕСКА

Передняя подвеска	LFS+
Передний амортизатор	Управление движением
Задняя подвеска	Revised SC-5 (3050) SC-5M (3500)
Центральный амортизатор	Управление движением
Задний амортизатор	KYB 36

Тормозная система	Brembo
Подогрев рычага дроссельной заслонки / рукояток	Стандарт
Тип манометра	10,25-дюймовый сенсорный дисплей
Ветровое стекло	Сверхвысокое
Заглушка козырька (передняя/задняя)	Передняя
USB	Да, в передней части багажного отделения
Бамперы (передние/задние)	Стандарт / Стандарт

* Габаритная длина снегохода без снегозащитного кожуха.

XTERRAIN CORE

Кроссовер, обеспечивающий отличное качество езды и производительность для зимних приключений.

ЧТО НОВОГО

- Платформа Radien²
- Светодиодные фары

ОСОБЕННОСТИ ПАКЕТА

- Задняя подвеска PPS³
- Амортизаторы KYB
- 51 мм гусеница PowderMax⁺ (600 EFI) / 41 мм гусеница Cobra (600 ACE)



Езда по бездорожью
Для езды по дороге и
бездорожью
Семейный отдых



Оранжевый / черный

ДВИГАТЕЛЬ ROTAX®	600 EFI - 85	600 ACE™
Информация о двигателе	Двухтактный с жидкостным охлаждением	Четырехтактный D.O.H.C. с жидкостным охлаждением.
Цилиндры / Объем двигателя	2 - 599.4 cc	2 - 599.5 cc
Диаметр / Ход поршня (мм)	72.3 x 73	74 x 69.7
Максимальная частота вращения двигателя	7,500 об/мин	7,250 об/мин
Карбюрация	EFI	
Тип топлива / Октан	Неэтилированный - 95	
Топливный бак (л)	37	37
Емкость для масла (л)	3.4	

ТРАНСМИССИЯ

Тип ведущего шкива вариатора / Тип ведомого шкива вариатора	pDrive™ QRS (EFI)	eDrive II QRS (ACE)
---	-------------------	---------------------

СУХОЙ ВЕС

Сухой вес (кг)	220	228
----------------	-----	-----

ФУНКЦИОНАЛЬНЫЕ ОСОБЕННОСТИ

Рама	Radien ²
Фары	LED
Лыжи	Blade XC+
Сиденье	Sport, одноместная модель
Руль	U-образный, алюминиевый, с крюками
Высота блока стоек	120 мм
Стартер	Электрический и ручной (600 EFI) Электрический (600 ACE)

ЦВЕТ

РАЗМЕРЫ

Общая длина транспортного средства*	3180 мм
Общая ширина транспортного средства	1270 мм
Общая высота транспортного средства	1300 мм
Лыжная стойка	1097 мм
Доступные гусеницы	Cobra: 381 x 3705 x 41 мм (600 ACE) PowderMax ⁺ : 381 x 3705 x 51 мм (600 EFI)

ПОДВЕСКА

Передняя подвеска	LFS+
Передний амортизатор	KYB 36
Задняя подвеска	PPS)
Центральный амортизатор	KYB 36
Задний амортизатор	KYB 36

Реверс	RER™ (600 EFI) Электромеханический (600 ACE)
Тормозная система	Brembo
Подогрев рычага дроссельной заслонки / рукоятки	Стандарт
Тип манометра	4.5 дюйм. цифровой
Ветровое стекло	Низкое
Заглушка козырька (передняя/задняя)	Передняя
USB	Да, в передней части багажного отделения
Бамперы (передние/задние)	Стандарт / Сверхмощный

* Габаритная длина снегохода без снегозащитного кожуха.

XTERRAIN LIMITED

Высокопроизводительный кроссовер для авантюрных поездок на выходные.



Езда по бездорожью
Для езды по дороге и
бездорожью
Семейный отдых

ЧТО НОВОГО

- Платформа Radien
- Светодиодные фары премиум-класса
- Сиденье с подогревом
- Дополнительный комплект для пассажиров на 900 ACE Turbo (сиденье с подогревом для 2 человек)

ОСОБЕННОСТИ ПАКЕТА

- 10,25-дюймовый сенсорный дисплей с функцией BRP Connect и встроенным GPS (в качестве опции)
- Задняя подвеска PPS³
- Амортизаторы премиум-класса KYB
- 51 мм гусеницы PowderMax[†]



ДВИГАТЕЛЬ ROTAX®	600R E-TEC®	900 ACE™ Turbo
Информация о двигателе	Liquid-cooled, two-stroke, 3-D R.A.V.E.™	Liquid-cooled, four-stroke D.O.H.C., turbocharged
Цилиндры / Объем двигателя	2 - 599.4 cc	3 - 899 cc
Диаметр / Ход поршня (мм)	72.3 x 73	74 x 69.7
Максимальная частота вращения двигателя	8,100 об/мин	7,750 об/мин
Карбюрация	Электронный прямой впрыск	EFI
Тип топлива / Октан	Неэтилированный - 95	
Топливный бак (л)	37	37
Емкость для масла (л)	3.4	

ТРАНСМИССИЯ

Тип ведущего шкива вариатора	pDrive™ с кликерами	pDrive™
Тип ведомого шкива вариатора	QRS	QRS

СУХОЙ ВЕС

Сухой вес (кг)	224	252 (одноместный) 263 (двухместный)
----------------	-----	--

ФУНКЦИОНАЛЬНЫЕ ОСОБЕННОСТИ

Рама	Radien ²
Фары	Premium LED
Лыжи	Blade XC+
Сиденье	Sport, одноместная или двухместная модель
Руль	U-образный, алюминиевый, с крюками
Высота блока стоек	120 мм
Стартер	Электрический и ручной (600R E-TEC) Электрический (900 ACE Turbo)
Реверс	RER™ (600R E-TEC) Электромеханический (900 ACE Turbo)

ЦВЕТ

Благородная бронза / черный

РАЗМЕРЫ

Общая длина транспортного средства*	3180 мм
Общая ширина транспортного средства	1270 мм
Общая высота транспортного средства	1320 мм
Лыжная стойка	1097 мм
Доступные гусеницы	PowderMax [†] 381 x 3705 x 51 мм

ПОДВЕСКА

Передняя подвеска	LFS+
Передний амортизатор	KYB 36 Plus R
Задняя подвеска	PPS)
Центральный амортизатор	KYB 36 Plus Kashima
Задний амортизатор	KYB 46 Plus Kashima

Тормозная система	Brembo
Подогрев рычага дроссельной заслонки / рукояток	Стандартный (водитель и пассажир)
Тип манометра	10,25-дюймовый сенсорный экран 7,2-дюймовый цифровой
Ветровое стекло	Низкое
Заглушка козырька (передняя/задняя)	Передняя (одноместный) Передняя и задняя (двухместный)
USB	Да, в передней части багажного отделения
Бамперы (передние/задние)	Explorer ² / Сверхмощный

* Габаритная длина снегохода без снегозащитного кожуха..

XTERRAIN RE



Езда по бездорожью
Для езды по дороге и
бездорожью

Мощные кроссоверы снегоходы для быстрых и дальних приключений.

ЧТО НОВОГО

- 4-поршневой тормозной суппорт Brembo High-Performance с регулируемым рычагом тормоза
- Сиденье с подогревом

ОСОБЕННОСТИ ПАКЕТА

- Сенсорный дисплей с диагональю 10,25 дюйма с функцией BRP Connect и встроенным GPS
- Стартер E-TEC® SHOT™ в стандартной комплектации для 850 E-TEC® Turbo R
- Светодиодные фары премиум-класса
- Задняя подвеска PPS³
- Высокопроизводительные амортизаторы KYB PRO 46 HLCR с покрытием Kashima
- Усиление рельсов
- 51-миллиметровая гусеница PowderMax[†]



ДВИГАТЕЛЬ ROTAX®

Информация о двигателе	Жидкостное охлаждение, четырёхтактный двигатель D.O.H.C., турбонаддув	Жидкостное охлаждение, двухтактный двигатель, турбонаддув, система впрыска воды, 3-D R.A.V.E.™	Двухтактный, с жидкостным охлаждением, 3-D R.A.V.E.™
Цилиндры / Объем двигателя	3 - 899 cc	2 - 849 cc	
Диаметр / Ход поршня (мм)	74 x 69.7	82 x 80.4	
Максимальная частота вращения двигателя		7,900 об/мин	
Карбюрация	EFI	Электронный прямой впрыск с доп. форсунками-бустерами	
Тип топлива / Октан		Неэтилированный - 95	
Топливный бак (л)	37	37	37
Емкость для масла (л)		3.4	3.4

ТРАНСМИССИЯ

Тип ведущего шкива вариатора / Тип ведомого шкива вариатора	pDrive™ QRS	pDrive™ с кликерами QRS
---	-------------	-------------------------

СУХОЙ ВЕС

Сухой вес (кг)	260	253	243
----------------	-----	-----	-----

ФУНКЦИОНАЛЬНЫЕ ОСОБЕННОСТИ

Рама	Radien ²
Фары	Premium LED
Лыжи	Blade XC+
Сиденье	Sport, одноместная модель
Руль	U-образный, алюминиевый, с зацепами
Высота блока стоек	120 мм
Стартер	SHOT (850 E-TEC Turbo R) Электрический (900 ACE Turbo R) Электрический и ручной (850 E-TEC)

ЦВЕТ

Красный / Черный
Черный (только весной)

РАЗМЕРЫ

Общая длина транспортного средства*	3180 мм
Общая ширина транспортного средства	1270 мм
Общая высота транспортного средства	1300 мм
Лыжная стойка	1097 мм
Доступные гусеницы	PowderMax [†] : 381 x 3705 x 51 мм Ice Cobra шипованная: 381 x 3705 x 41 мм

ПОДВЕСКА

Передняя подвеска	LFS+
Передний амортизатор	KYB PRO 46 HLCR Kashima
Задняя подвеска	PPS)
Центральный амортизатор	KYB PRO 46 HLCR Kashima
Задний амортизатор	KYB PRO 46 HLCR Kashima

Реверс	Электромеханический (900 ACE Turbo R) RER™ (850 & 850 E-TEC Turbo R)
Тормозная система	Brembo 4-поршневой с регулируемым рычагом
Подогрев рычага дроссельной заслонки / рукоятки	Стандарт
Тип манометра	Сенсорный экран с диагональю 10,25 дюйма
Ветровое стекло	Низкое
Заглушка козырька (передняя/задняя)	Передняя
USB	Да, в передней части багажного отделения
Бамперы (передние/задние)	Explorer ² / Сверхмощный

* Габаритная длина снегохода без снегозащитного кожуха.

BRUTAL RE

Мощные и способные кроссоверы для смелых искателей приключений как на трассе, так и вне ее.

ЧТО НОВОГО

- Платформа Radien² также в 500 мм
- Сенсорный дисплей с диагональю 10,25 дюйма с функцией BRP Connect и встроенным GPS
- Светодиодные фары премиум-класса
- 4-поршневой тормозной суппорт Brembo с регулируемым рычагом тормоза
- Откидной снежный щиток (500 мм)

ОСОБЕННОСТИ ПАКЕТА

- Светодиодные фары премиум-класса
- 64 мм (400 мм) / 60 мм (500*мм) гусеницы PowderMax⁺
- Воздушный радиатор с вентилятором
- Высокопроизводительные амортизаторы KYB с покрытием Kashima
- Усиление рельсов



Для езды в условиях глубокого снега
Для езды в условиях сугробов и глубокого снега
Для езды по дороге и бездорожью

ДВИГАТЕЛЬ ROTAX®	900 ACE™ Turbo R	850 E-TEC®
Информация о двигателе	Жидкостное охлаждение, четырехтактный двигатель D.O.H.C., турбонаддув	Двухтактный, с жидкостным охлаждением, 3-D R.A.V.E.™
Цилиндры / Объем двигателя	3 - 899 cc	2 - 849 cc
Диаметр / Ход поршня (мм)	74 x 69.7	82 x 80.4
Максимальная частота вращения двигателя	7,900 об/мин	
Карбюрация	EFI	Электронный прямой впрыск с доп.форсунками-бустерами
Карбюрация	Неэтилированный - 95	
Тип топлива / Октан	37 (400 мм) 42 (500 мм)	
Топливный бак (л)	3.4	

ТРАНСМИССИЯ

Тип ведущего шкива вариатора / Тип ведомого шкива вариатора	pDrive™ QRS	pDrive™ с кликерами QRS
---	-------------	-------------------------

СУХОЙ ВЕС

Сухой вес (кг)	265 (400 мм) 283 (500 мм)	253 (400 мм) 259 (500 мм)
----------------	------------------------------	------------------------------

ФУНКЦИОНАЛЬНЫЕ ОСОБЕННОСТИ

Рама	Radien ²
Фары	Premium LED
Лыжи	Blade DS+
Сиденье	Brutal, одноместная модель
Руль	U-образный алюминиевый с крюками, низкая ручка для захвата
Высота блока стоек	120 мм
Стартер	Электрический (900 ACE Turbo R) Электрический и ручной (850 E-TEC)
Реверс	Электромеханический (900 ACE Turbo R) RER™ (850 E-TEC)

ЦВЕТ

Красный / Черный
Черный (только весной)

РАЗМЕРЫ

Общая длина транспортного средства*	3250 мм (400 мм) 3300 мм (500 мм)
Общая ширина транспортного средства	1200 мм
Общая высота транспортного средства	1245 мм (400 мм) 1235 мм (500 мм)
Лыжная стойка	996 мм
Доступные гусеницы	PowderMax ⁺ 381 x 3923 x 64 мм (400 мм) PowderMax ⁺ 500 x 3923 x 60 мм (500 мм)

ПОДВЕСКА

Передняя подвеска	LFS+
Передний амортизатор	KYB PRO 36 EA-3 R Kashima
Задняя подвеска	PPS ² -DS+ (400 мм) EasyRide+ (500 мм)
Центральный амортизатор	KYB 46 Plus Kashima
Задний амортизатор	KYB PRO 46 EA-3 R Kashima

Воздушный радиатор с вентилятором	Да
Тормозная система	Brembo 4-поршневой с регулируемым рычагом
Подогрев рычага дроссельной заслонки / рукоятки	Стандарт
Тип манометра	Сенсорный экран с диагональю 10,25 дюйма
Ветровое стекло	Низкое
Заглушка козырька (передняя/задняя)	Передняя
USB	Да, в передней части багажного отделения
Бамперы (передние/задние)	Explorer ² / Сверхмощный (400 мм) Explorer ² / Стандарт (500 мм)

* Габаритная длина снегохода без снегозащитного кожуха.

COMMANDER CORE

Универсальный кроссовый снегоход, сочетающий в себе рабочие и рекреационные характеристики.

ЧТО НОВОГО

- Платформа Radien²
- Светодиодные фары
- Откидной снежный щиток

ОСОБЕННОСТИ ПАКЕТА

- Задняя подвеска EasyRide+
- Амортизаторы KYB
- Воздушный радиатор с вентилятором
- Коробка передач 2F/N/R с кнопочным задним ходом
- Модульное сиденье
- iTC-система (900 ACE и 900 ACE Turbo)



Для езды по дороге и бездорожью
Утилитарная модель
Для езды в условиях глубокого снега
Семейный отдых

ДВИГАТЕЛЬ ROTAX®	600R E-TEC®	900 ACE™	900 ACE™ Turbo
Информация о двигателе	Двухтактный, с жидкостным охлаждением, 3-D R.A.V.E.™	Четырехтактный двигатель D.O.H.C. с жидкостным охлаждением.	Жидкостное охлаждение, четырехтактный двигатель D.O.H.C., турбонаддув
Цилиндры / Объем двигателя	2 - 599.4 cc	3 - 899 cc	
Диаметр / Ход поршня (мм)	72.3 x 73	74 x 69.7	
Максимальная частота вращения двигателя	8,100 об/мин		7,250 об/мин
Карбюрация	Электронный прямой впрыск	EFI	
Карбюрация	Неэтилированный - 95		
Тип топлива / Октан	42	42	42
Топливный бак (л)	3.4		

ТРАНСМИССИЯ

Коробка передач	2F/N/R коробка передач с кнопочным реверсом		
Тип ведущего шкива вариатора / Тип ведомого шкива вариатора	pDrive™ с кликерами QRS (600R E-TEC)	pDrive™ со слайдерами QRS (900 ACE)	pDrive™ QRS (900 ACE Turbo)

СУХОЙ ВЕС

Сухой вес (кг)	265	277	289
----------------	-----	-----	-----

ФУНКЦИОНАЛЬНЫЕ ОСОБЕННОСТИ

Рама	Radien ²
Фары	LED
Лыжи	Blade DS+
Сиденье	Modular, одноместная модель
Руль	U-образный алюминиевый с крючками, низкая ручка для захвата
Высота блока стоек	145 мм
Стартер	Электрический и ручной (600R E-TEC) Электрический (900 ACE & 900 ACE Turbo)

ЦВЕТ

Сканди синий / черный

РАЗМЕРЫ

Общая длина транспортного средства*	3245 мм
Общая ширина транспортного средства	1200 мм
Общая высота транспортного средства	1480 мм
Лыжная стойка	996 мм
Доступные гусеницы	PowderMax ⁺ 500 x 3923 x 44 мм

ПОДВЕСКА

Передняя подвеска	LFS+ с изогнутой нижней частью A-Arms
Передний амортизатор	KYB 36
Задняя подвеска	Шарнир EasyRide+ с регулировкой
Центральный амортизатор	KYB 36
Задний амортизатор	KYB 36

Реверс

	RER™ (600R E-TEC) Электромеханический (900 ACE™ & 900 ACE Turbo)
Воздушный радиатор с вентилятором	Да
Тормозная система	Brembo
Подогрев рычага дроссельной заслонки / рукоятки	Стандарт
Тип манометра	4,5 дюйм. цифровой
Ветровое стекло	Сверхвысокий уровень с боковыми дефлекторами
Заглушка козырька (передняя/задняя)	Передняя
USB	Да, в передней части багажного отделения
Бамперы (передние/задние)	Сверхмощный / Задняя стойка
Сцепка	Стандарт

* Габаритная длина снегохода без снегозащитного кожуха.

COMMANDER LIMITED

Универсальный кроссовер, сочетающий в себе производительность на глубоком снегу, комфорт и рабочие возможности. **ЧТО НОВОГО**

- Платформа Radien²
- Светодиодные фары премиум-класса
- Откидной снежный щиток
- 10,25-дюймовый сенсорный дисплей с функцией BRP Connect и встроенным GPS (как опция на 900 ACE Turbo)

ОСОБЕННОСТИ ПАКЕТА

- Задняя подвеска EasyRide+
- Амортизаторы премиум-класса KYB
- Воздушный радиатор с вентилятором
- Коробка передач 2F/N/R с кнопочным задним ходом
- Модульное сиденье с подогревом
- Дополнительный комплект для пассажира (1+1 сиденье с подогревом, лыжный ход 1097 мм)
- iTC-система



Для езды по дороге и бездорожью
Утилитарная модель
Для езды в условиях глубокого снега
Семейный отдых

ДВИГАТЕЛЬ ROTAX®	900 ACE™	900 ACE™ Turbo
Информация о двигателе	Четырехтактный D.O.H.C. с жидкостным охлаждением.	Жидкостное охлаждение, четырехтактный двигатель D.O.H.C., турбонаддув
Цилиндры / Объем двигателя	3 - 899 cc	
Диаметр / Ход поршня (мм)	74 x 69.7	
Максимальная частота вращения двигателя	7,250 об/мин	
Карбюрация	EFI	
Тип топлива / Октан	Неэтилированный - 95	
Топливный бак (л)	42	42

ТРАНСМИССИЯ

Коробка передач	2F/N/R коробка передач с кнопочным реверсом	
Тип ведущего шкива вариатора / Тип ведомого шкива вариатора	pDrive™ со слайдерами QRS (900 ACE)	pDrive™ QRS (900 ACE Turbo)

СУХОЙ ВЕС

Сухой вес (кг)	287 кг (одноместный)	299 кг (одноместный)
	297 кг (двухместный)	309 кг (двухместный)

ФУНКЦИОНАЛЬНЫЕ ОСОБЕННОСТИ

Рама	Radien ²
Фары	Premium LED
Лыжи	Blade DS+
Сиденье	Modular, одноместная или двухместная модель
Руль	U-образный алюминиевый с крючками, низкая ручка для захвата
Высота блока стоек	145 мм
Стартер	Электрический
Реверс	Электромеханический
Воздушный радиатор с вентилятором	Да

ЦВЕТ ● ● Благородная бронза / черный

РАЗМЕРЫ

Общая длина транспортного средства*	3245 мм
Общая ширина транспортного средства	1200 мм (одноместная) 1280 мм (двухместная)
Общая высота транспортного средства	1480 мм
Лыжная стойка	996 мм (одноместная) 1097 мм (двухместная)
Доступные гусеницы	PowderMax™: 500 x 3923 x 44 мм Шипованный Ice Crosscut: 500 x 3923 x 38 мм (только весной)

ПОДВЕСКА

Передняя подвеска	LFS+ с изогнутой нижней частью A-Arms
Передний амортизатор	KYB 36 Plus (одноместная) KYB 36 Plus R (двухместная)
Задняя подвеска	Шарнир EasyRide+ с регулировкой
Центральный амортизатор	KYB 46 Plus Kashima
Задний амортизатор	KYB 46 Plus Kashima

Тормозная система	Brembo
Подогрев рычага дроссельной заслонки / рукоятки	Стандартный (водитель и пассажир)
Тип манометра	Сенсорный дисплей с диагональю 10,25 дюйма (опция только для 900 ACE Turbo) 7,2-дюймовый цифровой дисплей
Ветровое стекло	Сверхвысокий уровень с боковыми дефлекторами
Заглушка козырька (передняя/задняя)	Передняя (одноместная) Передняя и задняя (двухместная)
USB	Да, в передней части багажного отделения
Бамперы (передние/задние)	Сверхмощный / Задняя стойка
Сцепка	Стандарт

* Габаритная длина снегохода без снегозащитного кожуха.

COMMANDER RE

Сверхмощный и многофункциональный кроссовер для опытных гонщиков. Возрожденный вождь снегоходов.

ЧТО НОВОГО

- Платформа Radien²
- Светодиодные фары премиум-класса
- 10,25-дюймовый сенсорный дисплей с BRP Connect и встроенным GPS
- 4-поршневой тормозной суппорт Brembo High-Performance с регулируемым рычагом тормоза
- Откидной снежный щиток

ОСОБЕННОСТИ ПАКЕТА

- Задняя подвеска EasyRide+
- Высокопроизводительные амортизаторы KYB с покрытием Kashima
- Воздушный радиатор с вентилятором
- Коробка передач 2F/N/R с кнопочным задним ходом
- Модульное сиденье с подогревом
- iTC-система
- Усиление рельсов



Для езды по дороге и бездорожью
Утилитарная модель
Для езды в условиях глубокого снега
Семейный отдых



Голубой/черный

ДВИГАТЕЛЬ ROTAX®

900 ACE™ Turbo R

Информация о двигателе	Жидкостное охлаждение, четырехтактный двигатель D.O.H.C., турбонаддув
Цилиндры / Объем двигателя	3 - 899 cc
Диаметр / Ход поршня (мм)	74 x 69.7
Максимальная частота вращения двигателя	7,900 об/мин
Карбюрация	EFI
Тип топлива / Октан	Неэтилированный - 95
Топливный бак (л)	42

ТРАНСМИССИЯ

Коробка передач	2F/N/R коробка передач с кнопочным реверсом
Тип ведущего шкива вариатора / Тип ведомого шкива вариатора	pDrive™ QRS

СУХОЙ ВЕС

Сухой вес (кг)	295
----------------	-----

ЦВЕТ

РАЗМЕРЫ

Общая длина транспортного средства*	3245 мм
Общая ширина транспортного средства	1200 мм
Общая высота транспортного средства	1280 мм
Лыжная стойка	996 мм
Доступные гусеницы	PowderMax+ 500 x 3923 x 44 мм

ПОДВЕСКА

Передняя подвеска	LFS+ с изогнутой нижней частью A-Arms
Передний амортизатор	KYB PRO 36 EA-3 R Kashima
Задняя подвеска	Шарнир EasyRide+ с регулировкой
Центральный амортизатор	KYB 46 Plus Kashima
Задний амортизатор	KYB PRO 46 EA-3 R Kashima

ФУНКЦИОНАЛЬНЫЕ ОСОБЕННОСТИ

Рама	Radien ²
Фары	Premium LED
Лыжи	Blade DS+
Сиденье	Modular, одноместная модель с подогревом
Руль	U-образный алюминиевый с крючками, низкая ручка для захвата
Высота блока стоек	145 мм
Стартер	Электрический
Реверс	Электромеханический
Воздушный радиатор с вентилятором	Да

Тормозная система	Brembo 4-поршневой с регулируемым рычагом
Подогрев рычага дроссельной заслонки / рукояток	Стандарт
Тип манометра	Сенсорный экран с диагональю 10,25 дюйма
Ветровое стекло	Низкое
Заглушка козырька (передняя/задняя)	Передняя
USB	Да, в передней части багажного отделения
Бамперы (передние/задние)	Сверхмощный / Задняя стойка
Фаркоп	Стандарт

* Габаритная длина снегохода без снегозащитного кожуха.

SHREDDER CORE

Мощный снегоход для глубокого снега с легкой управляемостью и отличными характеристиками в пороше.

ЧТО НОВОГО

- Электрический стартер в стандартной комплектации

ОСОБЕННОСТИ ПАКЕТА

- Светодиодные фары
- Короткий тоннель с легким снегоборщиком
- Царапки для льда
- Амортизаторы KYB
- Электрический стартер с резервной перемоткой стартера



Для езды в условиях сугробов и глубокого снега
Для езды в условиях глубокого снега

ДВИГАТЕЛЬ ROTAX®

600R E-TEC®

Информация о двигателе Двухтактный, с жидкостным охлаждением, 3-D R.A.V.E.™

Цилиндры / Объем двигателя 2 - 599.4 cc

Диаметр / Ход поршня (мм) 72.3 x 73

Максимальная частота вращения двигателя 8,100 об/мин

Карбюрация Электронный прямой впрыск

Тип топлива / Октан Неэтилированный - 95

Топливный бак (л) 37

Емкость для масла (л) 3.4

ТРАНСМИССИЯ

Тип ведущего шкива вариатора / Тип ведомого шкива вариатора pDrive™ с кликерами QRS

СУХОЙ ВЕС

Сухой вес (кг) 211
213

ФУНКЦИОНАЛЬНЫЕ ОСОБЕННОСТИ

Рама	Radien ²
Фары	LED
Лыжи	Blade DS+
Сиденье	Уплотнение для глубокого снега
Руль	U-образный алюминиевый с крючками, низкая ручка для захвата
Высота блока стоек	120 мм
Стартер	Электрический

ЦВЕТ

Красный / Черный

РАЗМЕРЫ

Общая длина транспортного средства* 3060 мм (3700)
3200 мм (3900)

Общая ширина транспортного средства 1120 мм

Общая высота транспортного средства 1280 мм

Лыжная стойка 921 мм

Доступные гусеницы PowderMax[®]:
381 x 3705 x 64 мм
381 x 3912 x 64 мм

ПОДВЕСКА

Передняя подвеска LFS

Передний амортизатор KYB 36

Задняя подвеска PPS²-DS+

Центральный амортизатор KYB 36

Задний амортизатор KYB 36

Реверс RER™

Воздушный радиатор с вентилятором

Тормозная система Brembo

Подогрев рычага дроссельной заслонки / рукояток Стандарт

Тип манометра 4,5 дюйм. цифровой

USB Да, в передней части багажного отделения

Бамперы (передние/задние) Стандарт / -

* Габаритная длина снегохода без снегозащитного кожуха.

SHREDDER RE

Специальное приспособление для тех любителей глубокого снега, которые жаждут больших прыжков и плавных приземлений.

ЧТО НОВОГО

- Укороченный и сужающийся тоннель
- Задняя подвеска PPS³-DS
- Передняя подвеска LFS-DS с двухзвенной системой рулевого управления
- Более высокая и открытая конструкция ходовой части
- Лыжи Blade DSS
- Сверхкомпактное и легкое сиденье для глубокого снега
- Короткий 90-миллиметровый стоячий блок

ОСОБЕННОСТИ ПАКЕТА

- Светодиодные фары премиум-класса
- Стартер E-TEC[®] SHOT[™] в стандартной комплектации
- Сенсорный дисплей диагональю 10,25 дюйма с функцией Connect и встроенным GPS в качестве опции
- Высокопроизводительные амортизаторы KYB с покрытием Kashima
- Регулируемый рычаг тормоза
- Усиление рельсов
- Скребки для льда



Для езды в условиях сугробов и глубокого снега
Для езды в условиях глубокого снега



ДВИГАТЕЛЬ ROTAX®	850 E-TEC® Turbo R	850 E-TEC®	600R E-TEC®
Информация о двигателе	Жидкостное охлаждение, двухтактный, турбонаддув, 3-D R.A.V.E.™	Двухтактный, с жидкостным охлаждением, 3-D R.A.V.E.™	
Цилиндры / Объем дивгателя	2 - 849 cc		2 - 599.4 cc
Диаметр / Ход поршня (мм)	82 x 80.4		72.3 x 73
Максимальная частота вращения двигателя	7,900 об/мин		8,100 об/мин
Карбюрация	Электронный прямой впрыск с доп. форсунками-бустерами	Электронный прямой впрыск	
Тип топлива / Октан	Неэтилированный - 95		
Топливный бак (л)	37	37	37
Емкость для масла (л)	3.4	3.4	3.4

ТРАНСМИССИЯ

Тип ведущего шкива вариатора / Тип ведомого шкива вариатора	pDrive [™] с кликерами QRS
---	-------------------------------------

СУХОЙ ВЕС

Сухой вес (кг)	220	210	197
----------------	-----	-----	-----

ФУНКЦИОНАЛЬНЫЕ ОСОБЕННОСТИ

Рама	Radien ²
Фары	Premium LED
Лыжи	Blade DSS
Сиденье	Ультеракомпактная модель для глубокого снега
Руль	U-образный алюминиевый с крючками, низкая ручка для захвата
Высота блока стоек	90 мм
Стартер	SHOT электрический (пружина только на 3700 850 E-TEC)

ЦВЕТ	Красный / Черный	Черный (только весной)
------	------------------	------------------------

РАЗМЕРЫ

Общая длина транспортного средства*	3080 мм (3700) 3200 мм (3900)
Общая ширина транспортного средства	1096 мм
Общая высота транспортного средства	1240 мм
Лыжная стойка	921 мм
Доступные гусеницы	PowderMax [®] : 381 x 3705 x 64 мм PowderMax [®] X-Light: 381 x 3912 x 76 мм

ПОДВЕСКА

Передняя подвеска	LFS-DS
Передний амортизатор	KYB PRO 40 EA-3 Kashima
Задняя подвеска	PPS ³ -DS
Центральный амортизатор	KYB 46 Plus Kashima
Задний амортизатор	KYB PRO 46 EA-3 R Kashima

Реверс	RER [™]
Тормозная система	Brembo с регулируемым рычагом
Подогрев рычага дроссельной заслонки / рукоятки	Стандарт
Тип манометра	10,25-дюймовый сенсорный экран (стандарт для 850 E-TEC Turbo R) 4,5-дюймовый цифровой
USB	Да, в передней части багажного отделения
Бамперы (передние/задние)	Стандарт / Стандарт

* Габаритная длина снегохода без снегозащитного кожуха.

SHREDDER DS

Машина для самых крутых склонов и глубокого снега с улучшенными характеристиками, маневренностью и предсказуемостью.

ЧТО НОВОГО

- Укороченный и сужающийся тоннель
- Задняя подвеска PPS3-DS
- Передняя подвеска LFS-DS с двухзвенной системой рулевого управления
- Более высокая и открытая конструкция ходовой части
- Лыжи Blade DSS
- Сверхкомпактное и легкое сиденье для глубокого снега

ОСОБЕННОСТИ ПАКЕТА

- Светодиодные фары премиум-класса
- Стартер E-TEC® SHOT™ в стандартной комплектации
- 10,25-дюймовый сенсорный дисплей с BRP Connect и встроенным GPS в качестве опции
- Комплект амортизаторов KYB с покрытием Kashima
- Регулируемый рычаг тормоза
- Облегченные рейлинги
- Скребки для льда



Для езды в условиях сугробов и глубокого снега
Для езды в условиях глубокого снега

ДВИГАТЕЛЬ ROTAX®

	850 E-TEC® Turbo R	850 E-TEC®
Информация о двигателе	Жидкостное охлаждение, двухтактный, турбонаддув, 3-D R.A.V.E.™	Двухтактный, с жидкостным охлаждением, 3-D R.A.V.E.™
Цилиндры / Объем двигателя	2 - 849 cc	
Диаметр / Ход поршня (мм)	82 x 80.4	
Максимальная частота вращения двигателя	7,900 об/мин	
Карбюрация	Электронный прямой впрыск с доп. форсунками-бустерами	
Тип топлива / Октан	Неэтилированный - 95	
Топливный бак (л)	37	37
Емкость для масла (л)	3.4	3.4

ТРАНСМИССИЯ

Тип ведущего шкива вариатора / Тип ведомого шкива вариатора	pDrive™ с кликерами QRS
---	-------------------------



СУХОЙ ВЕС

Сухой вес (кг)	211 (3900) 216 (4100)	202
----------------	--------------------------	-----

ФУНКЦИОНАЛЬНЫЕ ОСОБЕННОСТИ

Рама	Radien²
Фары	Premium LED
Лыжи	Blade DSS
Сиденье	Ультракомпактная модель для глубокого снега
Руль	U-образный алюминиевый с крючками, низкая ручка для захвата
Высота блока стоек	90 мм
Стартер	SHOT

ЦВЕТ

 Горячий чили металлик / черный
 Черный (только весной)

РАЗМЕРЫ

Общая длина транспортного средства*	3200 мм (3900) 3335 мм (4100)
Общая ширина транспортного средства	1031 мм
Общая высота транспортного средства	1240 мм
Лыжная стойка	863 мм
Доступные гусеницы	PowderMax ⁺ X-Light: 381 x 3912 x 76 мм 381 x 4178 x 76 мм (только весной)

ПОДВЕСКА

Передняя подвеска	LFS-DS
Передний амортизатор	KYB 36 Plus Kashima
Задняя подвеска	PPS3-DS
Центральный амортизатор	KYB 36 Plus Kashima
Задний амортизатор	KYB 36 Plus Kashima

Реверс	RER™
Тормозная система	Brembo с регулируемым рычагом
Подогрев рычага дроссельной заслонки / рукояток	Стандарт
Тип манометра	10,25-дюймовый сенсорный экран (стандарт для 850 E-TEC Turbo R) 4,5-дюймовый цифровой
USB	Да, в передней части багажного отделения
Бамперы (передние/задние)	Стандарт / Стандарт

* Габаритная длина снегохода без снегозащитного кожуха.

49 RANGER CORE

Легкий универсальный снегоход с оптимальным сочетанием универсальности и доступности.

ЧТО НОВОГО

- Платформа Radien²
- Светодиодные фары

ОСОБЕННОСТИ ПАКЕТА

- Задняя подвеска PPS² DS+
- Воздушный радиатор с вентилятором
- iTC-система (600 ACE)
- Амортизаторы KYB



Для езды в условиях глубокого снега

Для езды по дороге и бездорожью
Утилитарная модель



Белый / Черный

ДВИГАТЕЛЬ ROTAX®

	600 EFI - 85	600 ACE™
Информация о двигателе	Двухтактный с жидкостным охлаждением	Четырехтактный D.O.H.C. с жидкостным охлаждением.
Цилиндры / Объем двигателя	2 - 599.4 cc	2 - 599.5 cc
Диаметр / Ход поршня (мм)	72.3 x 73	74 x 69.7
Максимальная частота вращения двигателя	7,500 об/мин	7,250 об/мин
Карбюрация	EFI	
Тип топлива / Октан	Неэтилированный - 95	
Топливный бак (л)	37	37
Емкость для масла (л)	3.4	

ТРАНСМИССИЯ

Тип ведущего шкива вариатора / Тип ведомого шкива вариатора	pDrive™ QRS (EFI)	eDrive II QRS (ACE)
---	-------------------	---------------------

СУХОЙ ВЕС

Сухой вес (кг)	228	237
----------------	-----	-----

ЦВЕТ

РАЗМЕРЫ

Общая длина транспортного средства*	3280 мм
Общая ширина транспортного средства	1200 мм
Общая высота транспортного средства	1310 мм
Лыжная стойка	996 мм
Доступные гусеницы	Charger 406 x 3923 x 38 мм

ПОДВЕСКА

Передняя подвеска	LFS+
Передний амортизатор	KYB 36
Задняя подвеска	PPS ² -DS+
Центральный амортизатор	KYB 36
Задний амортизатор	KYB 36

ФУНКЦИОНАЛЬНЫЕ ОСОБЕННОСТИ

Рама	Radien ²
Фары	LED
Лыжи	Blade DS+
Сиденье	Sport, одноместная модель
Руль	U-образная сталь с крючками
Высота блока стоек	145 мм
Стартер	Электрический и ручной (600 EFI) Электрический (600 ACE)

Реверс	RER™ (600 EFI) Механический (600 ACE™)
Тормозная система	Brembo
Подогрев рычага дроссельной заслонки / рукояток	Стандарт
Тип манометра	4.5 дюйм. цифровой
Ветровое стекло	В середине с боковыми дефлекторами
Заглушка козырька (передняя/задняя)	Передняя
USB	Да, в передней части багажного отделения
Бамперы (передние/задние)	Стандарт / Сверхмощный

* Габаритная длина снегохода без снегозащитного кожуха.

49 RANGER PRO

Непревзойденная маневренность, мощность и производительность в классе легких снегоходов.

ОСОБЕННОСТИ ПАКЕТА

- Светодиодные фары премиум-класса
- Задняя подвеска PPS³ DS+
- Воздушный радиатор с вентилятором
- Сиденье с подогревом
- Передний бампер Explorer
- Дугообразные А-образные рычаги
- Фаркоп



Для езды в условиях глубокого снега

Для езды в условиях сугробов и глубокого снега
Для езды по дороге и бездорожью
Утилитарная модель



Оранжевый / Серебряный цвета
полнолуния / Черный

ДВИГАТЕЛЬ ROTAX®	850 E-TEC®	600R E-TEC®
Информация о двигателе	Liquid-cooled, two-stroke, 3-D R.A.V.E.™	
Цилиндры / Объем двигателя	2 - 849 cc	2 - 599.4 cc
Диаметр / Ход поршня (мм)	82 x 80.4	72.3 x 73
Максимальная частота вращения двигателя	7,900 об/мин	8,100 об/мин
Карбюрация	Электронный прямой впрыск с доп. форсунками-бустерами	Электронный прямой впрыск
Тип топлива / Октан	Неэтилированный - 95	
Топливный бак (л)	37	37
Емкость для масла (л)	3.4	3.4

ТРАНСМИССИЯ

Тип ведущего шкива вариатора / Тип ведомого шкива вариатора	pDrive™ с кликерами QRS
---	-------------------------

СУХОЙ ВЕС

Сухой вес (кг)	249	240
----------------	-----	-----

ЦВЕТ

РАЗМЕРЫ

Общая длина транспортного средства*	3385 мм
Общая ширина транспортного средства	1120 мм
Общая высота транспортного средства	1320 мм
Лыжная стойка	921 мм
Доступные гусеницы	PowderMax [†] 406 x 3923 x 64 мм

ПОДВЕСКА

Передняя подвеска	LFS+ с изогнутыми нижними А-арками
Передний амортизатор	KYB 36
Задняя подвеска	PPS ² -DS+
Центральный амортизатор	KYB 36
Задний амортизатор	KYB 36

ФУНКЦИОНАЛЬНЫЕ ОСОБЕННОСТИ

Рама	Radien ²	Воздушный радиатор с вентилятором	Да
Фары	Premium LED	Тормозная система	Brembo
Лыжи	Blade DS+	Подогрев рычага дроссельной заслонки / рукоятки	Стандарт
Сиденье	Sport, одноместная модель с подогревом	Тип манометра	7.2 дюйм. цифровой экран
Руль	U-образная стальная ручка с крючками, низкая ручка для захвата	Ветровое стекло	В середине с боковыми дефлекторами
Высота блока стоек	145 мм	Заглушка козырька (передняя/задняя)	Передняя
Стартер	Электрический и ручной	USB	Да, в передней части багажного отделения
Реверс	RER™	Бамперы (передние/задние)	Explorer ² / Сверхмощный
		Фаркоп	Стандарт

* Габаритная длина снегохода без снегозащитного кожуха.

59 RANGER CORE

Универсальный широкогусеничный снегоход для зимних работ и отдыха.

ОСОБЕННОСТИ ПАКЕТА

- Задняя подвеска EasyRide+
- Воздушный радиатор с вентилятором
- iTC-система (600 ACE)
- Амортизаторы KYB



Утилитарная модель
Для езды по дороге
и бездорожью
Для езды в условиях
глубокого снега
Семейный отдых



Белый / Черный

ДВИГАТЕЛЬ ROTAX®

	600 EFI - 85	600 ACE™
Информация о двигателе	Двухтактный с жидкостным охлаждением	Четырехтактный D.O.H.C. с жидкостным охлаждением.
Цилиндры / Объем двигателя	2 - 599.4 cc	2 - 599.5 cc
Диаметр / Ход поршня (мм)	72.3 x 73	74 x 69.7
Максимальная частота вращения двигателя	7,500 об/мин	7,250 об/мин
Карбюрация	EFI	
Тип топлива / Октан	Неэтилированный - 95	
Топливный бак (л)	42	42
Емкость для масла (л)	3.4	

ТРАНСМИССИЯ

Тип ведущего шкива вариатора /	pDrive™	eDrive II
Тип ведомого шкива вариатора	QRS (EFI)	QRS (ACE)

СУХОЙ ВЕС

Сухой вес (кг)	241	247
----------------	-----	-----

ЦВЕТ

РАЗМЕРЫ

Общая длина транспортного средства*	3240 мм
Общая ширина транспортного средства	1200 мм
Общая высота транспортного средства	1500 мм
Лыжная стойка	996 мм
Доступные гусеницы	Cobra 500 x 3923 x 38 мм

ПОДВЕСКА

Передняя подвеска	LFS+
Передний амортизатор	KYB 36
Задняя подвеска	EasyRide+
Центральный амортизатор	KYB 36
Задний амортизатор	KYB 36

ФУНКЦИОНАЛЬНЫЕ ОСОБЕННОСТИ

Рама	Radien-X	Воздушный радиатор с вентилятором	Да
Фары	Halogen	Тормозная система	Brembo
Лыжи	Blade DS+	Подогрев рычага дроссельной заслонки / рукояток	Стандарт
Сиденье	Modular, одноместная модель	Тип манометра	4.5 дюйм. цифровой
Руль	U-образная сталь с крючками	Ветровое стекло	Очень высокие, с боковыми дефлекторами
Высота блока стоек	145 мм	Заглушка козырька (передняя/задняя)	Передняя
Стартер	Электрический и ручной (600 EFI) Электрический (600 ACE)	USB	Да, в передней части багажного отделения
Реверс	RER™ (600 EFI) Механический (600 ACE™)	Бамперы (передние/задние)	Стандарт / Стандарт

* Габаритная длина снегохода без снегозащитного кожуха.

59 RANGER PRO

Универсальный снегоход, обладающий универсальностью, производительностью и достоинствами для выполнения различных рабочих задач.

ОСОБЕННОСТИ ПАКЕТА

- Задняя подвеска EasyRide+
- Воздушный радиатор с вентилятором
- Коробка передач 2F/N/R с кнопочным реверсом
- Модульное сиденье с подогревом
- iTC-система
- Багажник и сцепное устройство
- Передний бампер HD
- Дугообразные А-образные рычаги



Утилитарная модель
Для езды по дороге
и бездорожью
Для езды в условиях
глубокого снега
Семейный отдых

ДВИГАТЕЛЬ ROTAX®

600 ACE™

Информация о двигателе Четырехтактный D.O.H.C. с жидкостным охлаждением.

Цилиндры / Объем двигателя 2 - 599.5 cc

Диаметр / Ход поршня (мм) 74 x 69.7

Максимальная частота вращения двигателя 7,250 об/мин

Карбюрация EFI

Тип топлива / Октан Незтилированный - 95

Топливный бак (л) 42

ТРАНСМИССИЯ

Коробка передач 2F/N/R коробка передач с кнопочным реверсом

Тип ведущего шкива вариатора / eDrive II

Тип ведомого шкива вариатора QRS

СУХОЙ ВЕС

Сухой вес (кг) 263

ФУНКЦИОНАЛЬНЫЕ ОСОБЕННОСТИ

Рама	Radien-X
Фары	Halogen
Лыжи	Blade DS+
Сиденье	Modular, одноместная модель с подогревом
Руль	U-образная стальная ручка с крючками, низкая ручка для захвата
Высота блока стоек	145 мм
Стартер	Электрический
Реверс	Электромеханический

ЦВЕТ

Оранжевый / Серебряный цвета
полнолуния / Черный

РАЗМЕРЫ

Общая длина транспортного средства* 3240 мм

Общая ширина транспортного средства 1200 мм

Общая высота транспортного средства 1500 мм

Лыжная стойка 996 мм

Доступные гусеницы PowderMax⁺
500 x 3923 x 44 мм

ПОДВЕСКА

Передняя подвеска LFS+ с изогнутыми
нижними А-арками

Передний амортизатор KYB 36

Задняя подвеска Шарнир EasyRide+ с
регулировкой

Центральный амортизатор KYB 36

Задний амортизатор KYB 36

Воздушный радиатор с вентилятором	Да
Тормозная система	Brembo
Подогрев рычага дроссельной заслонки / рукояток	Стандарт
Тип манометра	7.2 дюйм. цифровой дисплей
Ветровое стекло	Очень высокие, с боковыми дефлекторами
Заглушка козырька (передняя/задняя)	Передняя
USB	Да, в передней части багажного отделения
Бамперы (передние/задние)	Сверхмощная / Задняя стойка
Фаркоп	Стандарт

* Габаритная длина снегохода без снегозащитного кожуха.

59 RANGER ALPINE

Прочный утилитарный снегоход, созданный для выполнения сложных задач, с аксессуарами для использования на горнолыжных курортах.



Для эксплуатации в тяжелых условиях
Утилитарная модель
Для езды по дороге и бездорожью
Для езды в условиях глубокого снега

ОСОБЕННОСТИ ПАКЕТА

- Задняя подвеска EasyRide+
- Воздушный радиатор с вентилятором
- Коробка передач 2F/N/R с кнопочным реверсом
- Модульное сиденье с подогревом
- Зеркала
- iTC-система
- Готовность к установке аксессуаров Alpine



ДВИГАТЕЛЬ ROTAX®

900 ACE™

Информация о двигателе	Четырехтактный D.O.H.C. с жидкостным охлаждением.
Цилиндры / Объем двигателя	3 - 899 cc
Диаметр / Ход поршня (мм)	74 x 69.7
Максимальная частота вращения двигателя	7,250 об/мин
Карбюрация	EFI
Тип топлива / Октан	Неэтилированный - 95
Топливный бак (л)	42

ТРАНСМИССИЯ

Коробка передач	2F/N/R коробка передач с кнопочным реверсом
Тип ведущего шкива вариатора / Тип ведомого шкива вариатора	pDrive™ со слайдерами QRS

СУХОЙ ВЕС

Сухой вес (кг)	291
----------------	-----

ФУНКЦИОНАЛЬНЫЕ ОСОБЕННОСТИ

Рама	Radien-X
Фары	Halogen
Лыжи	Blade DS+
Сиденье	Modular, одноместная модель с подогревом
Руль	U-образная стальная ручка с крючками, низкая ручка для захвата
Высота блока стоек	145 мм
Стартер	Электрический
Реверс	Электромеханический
Воздушный радиатор с вентилятором	Да

ЦВЕТ

Белый / Оранжевый / Черный

РАЗМЕРЫ

Общая длина транспортного средства*	3240 мм
Общая ширина транспортного средства	1280 мм
Общая высота транспортного средства	1470 мм
Лыжная стойка	1080 мм
Доступные гусеницы	Шипованная Ice Cobra 500 x 3923 x 38 мм

ПОДВЕСКА

Передняя подвеска	LFS+
Передний амортизатор	KYB 36
Задняя подвеска	Шарнир EasyRide+ с фиксатором регулировки и удлинением
Центральный амортизатор	KYB 36
Задний амортизатор	KYB 36

Тормозная система	Brembo
Подогрев рычага дроссельной заслонки / рукояток	Стандарт
Тип манометра	7.2 дюйм. цифровой экран
Ветровое стекло	Очень высокая, с боковыми дефлекторами и зеркалами
Заглушка козырька (передняя/задняя)	Передняя и задняя
USB	Да, в передней части багажного отделения
Бамперы (передние/задние)	Доп. сверхмощные / Задняя стойка
Фаркоп	Стандарт

* Габаритная длина снегохода без снегозащитного кожуха.

69 RANGER ALPINE

Сверхмощный снегоход для горнолыжных курортов и других сложных условий эксплуатации.

ОСОБЕННОСТИ ПАКЕТА

- Задняя подвеска EasyRide Alpine
- Воздушный радиатор с вентилятором
- Коробка передач 2F/N/R с кнопочным задним ходом
- Модульное сиденье с подогревом
- Зеркала
- iTC-система
- Готовность к установке аксессуаров Alpine



Для эксплуатации в тяжелых условиях
Утилитарная модель
Для езды в условиях глубокого снега
Для езды по дороге и бездорожью



ДВИГАТЕЛЬ ROTAX®

900 ACE™ Turbo

Информация о двигателе	Жидкостное охлаждение, четырехтактный двигатель D.O.H.C., турбонаддув
Цилиндры / Объем двигателей	3 - 899 cc
Диаметр / Ход поршня (мм)	74 x 69.7
Максимальная частота вращения двигателя	7,750 об/мин
Карбюрация	EFI
Тип топлива / Октан	Неэтилированный - 95
Топливный бак (л)	42

ТРАНСМИССИЯ

Коробка передач	2F/N/R коробка передач с кнопочным реверсом
Тип ведущего шкива вариатора / Тип ведомого шкива вариатора	pDrive™ QRS

СУХОЙ ВЕС

Сухой вес (кг)	316
----------------	-----

ЦВЕТ

Белый / Оранжевый / Черный

РАЗМЕРЫ

Общая длина транспортного средства*	3240 мм
Общая ширина транспортного средства	1280 мм
Общая высота транспортного средства	1500 мм
Лыжная стойка	1080 мм
Доступные гусеницы	Шипованная Ice Cobra 600 x 3968 x 38 мм

ПОДВЕСКА

Передняя подвеска	LFS
Передний амортизатор	KYB 36
Задняя подвеска	EasyRide Alpine
Центральный амортизатор	KYB 36
Задний амортизатор	2 x KYB 36

ФУНКЦИОНАЛЬНЫЕ ОСОБЕННОСТИ

Рама	Radien-X
Фары	Halogen
Лыжи	Blade DS+
Сиденье	Modular, одноместная модель с подогревом
Руль	U-образная стальная ручка с крючками, низкая ручка для захвата
Высота блока стоек	145 мм
Стартер	Электрический
Реверс	Электромеханический
Воздушный радиатор с вентилятором	Да

Тормозная система	Brembo 4-поршневый
Подогрев рычага дроссельной заслонки / рукояток	Стандарт
Тип манометра	7.2 дюйм. цифровой экран
Ветровое стекло	Очень высокая, с боковыми дефлекторами и зеркалами
Заглушка козырька (передняя/задняя)	Передняя и задняя
USB	Да, в передней части багажного отделения
Бамперы (передние/задние)	Доп. сверхмощные / Задняя стойка
Фаркоп	Стандарт

* Габаритная длина снегохода без снегозащитного кожуха.

69 RANGER PRO

Снегоход с широкой гусеницей для самых тяжелых работ. Создан для буксировки самых тяжелых грузов с исключительной тягой и мощностью.

ОСОБЕННОСТИ ПАКЕТА

- Задняя подвеска EasyRide+
- Воздушный радиатор с вентилятором
- Коробка передач 2F/N/R с кнопочным реверсом
- Модульное сиденье с подогревом
- iTC-система
- Багажник и сцепное устройство
- Передний бампер HD
- Дугообразные А-образные рычаги



Для эксплуатации в тяжелых условиях
Утилитарная модель
Для езды в условиях глубокого снега
Для езды по дороге и бездорожью

Оранжевый / Серебряный цвета
полнолуния / Черный

ДВИГАТЕЛЬ ROTAX®	900 ACE™	900 ACE™ Turbo
Информация о двигателе	Четырехтактный D.O.H.C. с жидкостным охлаждением.	Жидкостное охлаждение, четырехтактный двигатель D.O.H.C., турбонаддув
Цилиндры / Объем двигателя	3 - 899 cc	
Диаметр / Ход поршня (мм)	74 x 69.7	74 x 69.7
Максимальная частота вращения двигателя	7,250 об/мин	7,750 об/мин
Карбюрация	EFI	
Тип топлива / Октан	Неэтилированный - 95	
Топливный бак (л)	42	42

ТРАНСМИССИЯ

Коробка передач	2F/N/R коробка передач с кнопочным реверсом	
Тип ведущего шкива вариатора / Тип ведомого шкива вариатора	pDrive™ со слайдерами QRS (900 ACE)	pDrive™ QRS (900 ACE Turbo)

СУХОЙ ВЕС

Сухой вес (кг)	304	309
----------------	-----	-----

ФУНКЦИОНАЛЬНЫЕ ОСОБЕННОСТИ

Рама	Radien-X
Фары	Halogen
Лыжи	Blade DS+
Сиденье	Modular, одноместная модель с подогревом
Руль	U-образная стальная ручка с крючками, низкая ручка для захвата
Высота блока стоек	145 мм
Стартер	Электрический
Реверс	Электромеханический

ЦВЕТ

РАЗМЕРЫ

Общая длина транспортного средства*	3250 мм
Общая ширина транспортного средства	1200 мм
Общая высота транспортного средства	1450 мм
Лыжная стойка	996 мм
Доступные гусеницы	Cobra 600 x 3968 x 38 мм

ПОДВЕСКА

Передняя подвеска	LFS+ с изогнутыми нижними А-арками
Передний амортизатор	KYB 36
Задняя подвеска	Шарнир EasyRide+ с регулировкой
Центральный амортизатор	KYB 36
Задний амортизатор	KYB 36

Воздушный радиатор с вентилятором	Да
Тормозная система	Brembo
Подогрев рычага дроссельной заслонки / рукояток	Стандарт
Тип манометра	7.2 дюйм. цифровой экран
Ветровое стекло	Очень высокие, с боковыми дефлекторами
Заглушка козырька (передняя/задняя)	Передняя
USB	Да, в передней части багажного отделения
Бамперы (передние/задние)	Сверхмощные / Задняя стойка
Фаркоп	Стандарт

* Габаритная длина снегохода без снегозащитного кожуха.

MODELS & PLATFORMS

2026

Radien² 400 MM

RAVE RE 850 E-TEC Turbo R
RAVE RE 850 ETEC
RAVE RE 600R E-TEC
RAVE RE 600R E-TEC с пакетом Enduro

Adventure Electric 3050
Adventure Electric 3500
Adventure Limited 900 ACE
Adventure Core 600 ACE
Adventure LX 600 ACE

Xterrain RE 850 E-TEC Turbo R
Xterrain RE 850 E-TEC
Xterrain RE 900 ACE Turbo R
Xterrain Limited 600R E-TEC
Xterrain Limited 900 ACE Turbo
Xterrain Core 600 EFI
Xterrain Core 600 ACE

Brutal RE 850 E-TEC
Brutal RE 900 ACE Turbo R
49 Ranger PRO 600R E-TEC
49 Ranger PRO 850 E-TEC
49 Ranger Core 600 EFI
49 Ranger Core 600 ACE

Radien² Deep Snow

Shredder Core 3700 600R ETEC
Shredder Core 3900 600R ETEC
Shredder RE 3700 600R ETEC
Shredder RE 3700 850 ETEC
Shredder RE 3700 850 ETEC Turbo R
Shredder RE 3900 850 ETEC
Shredder RE 3900 850 ETEC Turbo R
Shredder DS 3900 850 ETEC
Shredder DS 3900 850 ETEC Turbo R
Shredder DS 4100 850 ETEC Turbo R

Radien² 500 MM

Brutal RE 850 E-TEC
Brutal RE 900 ACE Turbo R
Commander RE 900 ACE Turbo R
Commander Limited 900 ACE
Commander Limited 900 ACE Turbo
Commander Core 600R ETEC
Commander Core 900 ACE
Commander Core 900 ACE Turbo
59 Ranger PRO 600 ACE
59 Ranger Core 600 ACE
59 Ranger Core 600 EFI
59 Ranger Alpine 900 ACE

Radien-X 600 MM

69 Ranger PRO 900 ACE
69 Ranger PRO 900 ACE Turbo
69 Ranger Alpine 900 ACE Turbo

2025

Radien²

RAVE GLS 850 E-TEC Turbo R
RAVE RE 850 ETEC
RAVE RE 600R E-TEC
RAVE RE 600R E-TEC с пакетом Enduro

Xterrain RE 850 E-TEC Turbo R
Xterrain RE 850 E-TEC
Xterrain RE 900 ACE Turbo R
Xterrain 600R E-TEC

49 Ranger PRO 600R E-TEC
49 Ranger PRO 850 E-TEC

Adventure Electric
Adventure Limited 900 ACE
Adventure Limited 900 ACE Turbo
Brutal RE 850 E-TEC, 400 MM
Brutal RE 900 ACE Turbo R, 400 MM

Radien² Deep Snow

Shredder 3700 600R ETEC
Shredder 3900 600R ETEC
Shredder RE 3700 600R ETEC
Shredder RE 3700 850 ETEC
Shredder RE 3700 850 ETEC Turbo R
Shredder RE 3900 850 ETEC
Shredder RE 3900 850 ETEC Turbo R
Shredder DS 3900 850 ETEC
Shredder DS 3900 850 ETEC Turbo R
Shredder DS 4100 850 ETEC Turbo R

Radien

Xterrain 600 EFI
49 Ranger 600 EFI

Radien-X 400 mm

Adventure 600 ACE
Adventure LX 600 ACE
49 Ranger 600 ACE

Radien-X 500 MM

Brutal RE 850 E-TEC, 500 mm
Brutal RE 900 ACE Turbo R, 500 mm
Commander RE 900 ACE Turbo R
Commander 600R ETEC
Commander 900 ACE
Commander 900 ACE Turbo
Commander Limited 900 ACE
Commander Limited 900 ACE Turbo
59 Ranger 600 ACE
59 Ranger 600 EFI
59 Ranger PRO 600 ACE
59 Ranger Alpine 900 ACE

Radien-X 600 MM

69 Ranger PRO 900 ACE
69 Ranger PRO 900 ACE Turbo
69 Ranger Alpine 900 ACE Turbo

2024

Radien²

Xterrain RE 3700 850 E-TEC
Xterrain 3700 600R E-TEC
Shredder RE 3700 600R E-TEC
Shredder RE 3700 850 E-TEC

Shredder RE 3700 850 E-TEC Turbo R
Shredder RE 3900 850 E-TEC
Shredder RE 3900 850 E-TEC Turbo R

Shredder 3900 600R E-TEC
Shredder DS 3900 850 E-TEC
Shredder DS 3900 850 E-TEC Turbo R
Shredder DS 4100 850 E-TEC Turbo R

Rave RE 850 E-TEC
Rave RE 600R E-TEC
Rave Enduro 600R E-TEC
49 Ranger PRO 600R E-TEC
49 Ranger PRO 850 E-TEC

Radien

Xterrain 3700 600 EFI

Radien-X (400 MM)

Xterrain RE 3700 900 ACE Turbo R
Adventure 600 ACE
Adventure SC 900 ACE
Adventure SC 900 ACE Turbo
Adventure LX 600 ACE
49 Ranger 600 ACE
49 Ranger ST 900 ACE
49 Ranger ST 900 ACE Turbo







Radien-X (500 MM)







Xterrain Brutal 3900 850 E-TEC
Commander RE 900 ACE Turbo R
Commander 600R E-TEC
Commander 900 ACE
Commander 900 ACE Turbo
Commander Limited 900 ACE
Commander Limited 900 ACE Turbo
Commander Grand Tourer 900 ACE Turbo
Commander Grand Tourer 900 ACE Turbo R
59 Ranger 600 ACE 600 ACE
59 Ranger 600 EFI 600 EFI
59 Ranger Alpine 900 ACE

Radien-X (600 MM)





69 Ranger 900 ACE
69 Ranger Limited 900 ACE Turbo
69 Ranger SnowCruiser 900 ACE Turbo R
69 Ranger Alpine 900 ACE Turbo





LYNX 2026
СПЕЦИФИКАЦИИ

	Rave		Adventure			
						
	Rave RE	Rave RE with Enduro Package	Adventure Core	Adventure LX	Adventure Limited	Adventure Electric
ЦВЕТ	Красный / Черный Черный (весной)	Красный / Черный	Красный / Черный	Красный / Черный	Благородная бронза / Черный	Красный / Ярко Белый
Рама	Radien ²	Radien ²	Radien ²	Radien ²	Radien ²	Radien ²
Лыжи	Blade XC+	Blade XC+	Blade DS+	Blade DS+	Blade DS+	Pilot™ 5.7 SLT
Сиденье	Sport, одноместная модель	Sport, одноместная модель	Sport, одноместная модель	2-up	Sport,одноместная или двухместная с подогр.	Двухместная модель
Руль	U-образный алюминиевый с крючками	U-образный алюминиевый с крючками	U-образный стальной с крючками	U-образный стальной с крючками	U-образный стальной с крючками	Стандартный с крючками
Стартер	SHOT (850 E-TEC Turbo R) Электрический и ручной (850 E-TEC & 600R E-TEC)	Ручной	Электрический	Электрический	Электрический	Электрический
Реверс	RER™	RER™	Механический	Механический	Электромеханический	Да
Ветровое стекло	Низкое	Низкое	Среднее с боковыми детекторами	Сверхвысокое	Среднее с боковыми детекторами	Сверхвысокое
Воздушный радиатор с вентилятором				Да		
Тип манометра	Сенсорный экран с диагональю 10,25 дюйма (стандарт для 850 E-TEC и 850 E-TEC Turbo R) 7,2-дюймовый цифровой	7.2 дюйм. цифровой	4.5 дюйм. цифровой	4.5 дюйм. цифровой	7.2 дюйм. цифровой	Сенсорный экран с диагональю 10,25 дюйма
ПОДВЕСКА						
Передняя подвеска	LFS-R	LFS-R	LFS+	LFS+	LFS+	LFS+
Передний амортизатор	KYB PRO 46 HLCR Kashima	KYB PRO 46 HLCR Kashima	KYB 36	KYB 36	KYB 36 Plus R	Управление движением
Задняя подвеска	PPS ³	PPS ³	PPS ³	PPS ³	PPS ³	Revised SC-5 (3050) SC-5M (3500)
Центральный амортизатор	KYB PRO 46 HLCR Kashima	KYB PRO 46 HLCR Kashima	KYB 36	KYB 36	KYB 36 Plus Kashima	Управление движением
Задний амортизатор	KYB PRO 46 HLCR Kashima	KYB PRO 46 HLCR Kashima	KYB 36	KYB 36	KYB 46 Plus Kashima	KYB 36
ДВИГАТЕЛЬ ROTAX®	850 E-TEC® Turbo R 850 E-TEC® 600R E-TEC®	600R E-TEC®	600 ACE™	600 ACE™	900 ACE™	E-POWER
Топливный бак (L)	37	37	37	37	37	
Доступные гусеницы	Cobra: 381 x 3487 x 41 мм (600R) Ice Ripper XT шипованный: 381 x 3487 x 38 мм (on 850 and 850 Turbo)	Cobra 381 x 3269 x 41 мм	Ripsaw† 381 x 3489 x 32 мм	Ripsaw† 381 x 3489 x 32 мм	Ripsaw† 381 x 3489 x 32 мм	Высокоэффективные : 356 x 3048 x 19 мм (3050) Ripsaw† 381 x 3489 x 32 мм (3500)
РАЗМЕРЫ						
Лыжная стойка	1097 мм	1097 мм	1097 мм	1097 мм	1097 мм	1097 мм
Общая длина транспортного средства	3040 мм	2920 мм	3090 мм	3090 мм	3090 мм	2940 мм (3050) 3060 мм (3500)
Общая ширина транспортного средства	1270 мм	1270 мм	1280 мм	1280 мм	1280 мм	1250 мм
Общая высота	1140 мм	1140 мм	1315 мм	1470 мм	1315 мм	1470 мм
Сухой вес (кг)	229 (600R) 238 (850) 240 (850 Turbo R)	219	225	240	242 (одноместная) 249 (двухместная)	245 (3050) 250 (3500)

Xterrain			Brutal		Commander		
							
Xterrain Core	Xterrain Limited	Xterrain RE	Brutal RE 400 mm	Brutal RE 500 mm	Commander Core	Commander Limited	Commander RE
Оранжевый / Черный	Благородная бронза / Черный	Красный / Черный (весной)	Красный / Черный (весной)	Красный / Черный (весной)	Сканди синий / Черный	Благородная бронза / Черный	Голубой / Черный
Radien²	Radien²	Radien²	Radien²	Radien²	Radien²	Radien²	Radien²
Blade XC+	Blade XC+	Blade XC+	Blade DS+	Blade DS+	Blade DS+	Blade DS+	Blade DS+
Sport, одноместная	Sport, одноместная или двухмест. подогрев.	Sport, одноместная с подогревом	Sport, одноместная	Brutal, одноместная	Modular, одномест.	Modular, одномест. или двухмест. нагрев.	Modular, одномест. с подогревом
U-образный алюминиевый с крючками	U-образный алюминиевый с крючками	U-образный алюминиевый с крючками	U-образный алю. с крючками, низкая ручка для захвата	U-образный алю. с крючками, низкая ручка для захвата	U-образная стал. ручка с крючками, низкая ручка	U-образная стал. ручка с крючками, низкая ручка	U-образная стал. ручка с крючками, низкая ручка
Электрический и ручной (600 EFI) Electric (600 ACE)	Электрический и ручной (600R E-TEC) Электрический (900 ACE Turbo)	SHOT (850 E-TEC Turbo R) Электрич. (900 ACE Turbo R) Электрический и ручной (850 E-TEC)	Электрич. (900 ACE Turbo R) Электрический и ручной (850 E-TEC)	Электрич. (900 ACE Turbo R) Электрический и ручной (850 E-TEC)	Электрический и ручной (600R E-TEC) Электрич. (900 ACE & 900 ACE Turbo)	Электрический	Электрический
RER™ (600 EFI) Electromechanical (600 ACE)	RER™ (600R E-TEC) Electromechanical (900 ACE Turbo)	Electromechanical (900 ACE Turbo R) RER™ (850 & 850 E-TEC Turbo R)	Electromechanical (900 ACE Turbo R) RER™ (850 E-TEC)	Electromechanical (900 ACE Turbo R) RER™ (850 E-TEC)	RER™ (600R E-TEC) Electromechanical (900 ACE™ & 900 ACE Turbo)	Электро-механический	Электро-механический
Низкое	Низкое	Низкое	Низкое	Низкое	Сверхвысокое с бок. дефлекторами	Сверхвысокое с бок. дефлекторами	Низкое
			Да	Да	Да	Да	Да
4,5 дюйм. цифровой	10.25 дюйм. сенсорный экран 7.2 дюйм. цифровой	10.25 дюйм. сенсорный экран	10.25 дюйм. сенсорный экран	10.25 дюйм. сенсорный экран	4.5 in. digital	10.25 дюйм. сенсорный экран (доступно только 900 ACE Turbo) 7.2 дюйм. цифровой	10.25 дюйм. сенсорный экран
LFS+	LFS+	LFS+	LFS+	LFS+	LFS+ с изогнутыми нижними А-арками	LFS+ с изогнутыми нижними А-арками	LFS+ с изогнутыми нижними А-арками
KYB 36	KYB 36 Plus R	KYB PRO 46 HLCR Kashima	KYB PRO 36 EA-3 R Kashima	KYB PRO 36 EA-3 R Kashima	KYB 36	KYB 36 Plus (одноместная) KYB 36 Plus R (двухместная)	KYB PRO 36 EA-3 R Kashima
PPS)	PPS)	PPS)	PPS ² -DS+	EasyRide+	Шарнир EasyRide+ с регулировкой	Шарнир EasyRide+ с регулировкой	Шарнир EasyRide+ с регулировкой
KYB 36	KYB 36 Plus Kashima	KYB PRO 46 HLCR Kashima	KYB 46 Plus Kashima	KYB 46 Plus Kashima	KYB 36	KYB 46 Plus Kashima	KYB 46 Plus Kashima
KYB 36	KYB 46 Plus Kashima	KYB PRO 46 HLCR Kashima	KYB PRO 46 EA-3 R Kashima	KYB PRO 46 EA-3 R Kashima	KYB 36	KYB 46 Plus Kashima	KYB PRO 46 EA-3 R Kashima
600 EFI - 85 600 ACE™	600R E-TEC® 900 ACE™ Turbo	900 ACE™ Turbo R 850 E-TEC® Turbo R 850 E-TEC®	900 ACE™ Turbo R 850 E-TEC®	900 ACE™ Turbo R 850 E-TEC®	600R E-TEC® 900 ACE™ 900 ACE™ Turbo	900 ACE™ 900 ACE™ Turbo	900 ACE™ Turbo R
37	37	37	37	42	42	42	42
Cobra: 381 x 3705 x 41 мм (600 ACE) PowderMax†: 381 x 3705 x 51 мм (600 EFI)	PowderMax† 381 x 3705 x 51 мм	PowderMax†: 381 x 3705 x 51 мм Ice Cobra шипованная: 381 x 3705 x 41 мм (только весной для 900 ACE Turbo R)	PowderMax† 381 x 3923 x 64 мм	PowderMax† 500 x 3923 x 60 мм	PowderMax† 500 x 3923 x 44 мм	PowderMax†: 500 x 3923 x 44 мм Ice Crosscut шипованная: 500 x 3923 x 38 мм (только весной)	PowderMax† 500 x 3923 x 44 мм
1097 мм	1097 мм	1097 мм	996 мм	996 мм	996 мм	996 мм (одномест.) 1097 мм (двухмест.)	996 мм
3180 мм	3180 мм	3180 мм	3250 мм	3300 мм	3245 мм	3245 мм	3245 мм
1270 мм	1270 мм	1270 мм	1200 мм	1200 мм	1200 мм	1200 мм (одномест.) 1280 мм (двухмест.)	1200 мм
1300 мм	1320 мм	1300 мм	1245 мм	1235 мм	1480 мм	1480 мм	1280 мм
220 (EFI) 228 (ACE)	224 (600R) 252 (900 ACE Turbo одномест.) 263 (900 ACE Turbo 2-up)	243 (850) 253 (850 Turbo R) 260 (900 ACE Turbo R)	253 (850) 265 (900 ACE Turbo R)	259 (850) 283 (900 ACE Turbo R)	265 277 289	287 kg (одномест.) 297 kg (двухмест.) 299 kg (одномест.) 309 kg (двухмест.)	295

LYNX 2026
СПЕЦИФИКАЦИИ
ЕЗДА В УСЛОВИЯХ ГЛУБОКОГО СНЕГА
УТИЛИЗАЦИОННАЯ МОДЕЛЬ

	Shredder			49 Ranger	
					
	Shredder Core	Shredder RE	Shredder DS	49 Ranger Core	49 Ranger PRO
ЦВЕТ	Красный / Черный	Красный / Черный Черный (только весной)	Горячий чили металлик / Черный Черный (только весной)	Белый / Черный	Оранжевый / Серебряный цвета полнолуния / Черный
Рама	Radien ²	Radien ²	Radien ²	Radien ²	Radien ²
Лыжи	Blade DS+	Blade DSS	Blade DSS	Blade DS+	Blade DS+
Сиденье	Уплотнение глубокого снега	Ультеракомпактная модель для глубокого снега	Ультеракомпактная модель для глубокого снега	Sport, одноместная	Sport, одноместная с подогревом
Руль	U-образный алюминиевый с крючками, низкая ручка для захвата	U-образный алюминиевый с крючками, низкая ручка для захвата	U-образный алюминиевый с крючками, низкая ручка для захвата	U-образная стальная с крючками	U-образный стальной с крючками, низкая ручка для захвата
Стартер	Электрический	SHOT Электрический (только весной 3700 850 E-TEC)	SHOT	Электрический и ручной (600 EFI) Электрический (600 ACE)	Электрический и ручной
Реверс	RER™	RER™	RER™	RER™ (600 EFI) Механич. (600 ACE™)	RER™
Ветровое стекло				Среднее с боковыми детекторами	Среднее с боковыми детекторами
Воздушный радиатор с вентилятором				Да	Да
Тип манометра	4.5 дюйм. цифровой	10.25 дюйм. цифровой (стандарт 850 E-TEC Turbo R) 4.5 дюйм. цифровой	10.25 дюйм. цифровой экран (стандарт 850 E- TEC Turbo R) 4.5 дюйм. цифровой	4.5 дюйм. цифровой	7.2 дюйм. цифровой экран
ПОДВЕСКА					
Передняя подвеска	LFS	LFS-DS	LFS-DS	LFS+	LFS+ с изогнутыми нижними A-арками
Передний амортизатор	KYB 36	KYB PRO 40 EA-3 Kashima	KYB 36 Plus Kashima	KYB 36	KYB 36
Задняя подвеска	PPS ² -DS+	PPS)-DS	PPS)-DS	PPS ² -DS+	PPS ² -DS+
Центральный амортизатор	KYB 36	KYB 46 Plus Kashima	KYB 36 Plus Kashima	KYB 36	KYB 36
Задний амортизатор	KYB 36	KYB PRO 46 EA-3 R Kashima	KYB 36 Plus Kashima	KYB 36	KYB 36
ДВИГАТЕЛЬ ROTAX®	600R E-TEC®	850 E-TEC® Turbo R 850 E-TEC® 600R E-TEC®	850 E-TEC® Turbo R 850 E-TEC®	600 EFI - 85 600 ACE™	850 E-TEC® 600R E-TEC®
Топливный бак (L)	37	37	37	37	37
Доступные гусеницы	PowderMaxt: 381 x 3705 x 64 мм 381 x 3912 x 64 мм	PowderMaxt: 381 x 3705 x 64 мм PowderMaxt X-Light: 381 x 3912 x 76 мм	PowderMaxt X-Light: 381 x 3912 x 76 мм 381 x 4178 x 76 мм (только весной)	Charger 406 x 3923 x 38 мм	PowderMaxt 406 x 3923 x 64 мм
РАЗМЕРЫ					
Лыжная стойка	921 мм	921 мм	863 мм	996 мм	921 мм
Общая длина транспортного средства	3060 мм (3700) 3200 мм (3900)	3080 мм (3700) 3200 мм (3900)	3200 мм (3900) 3335 мм (4100)	3280 мм	3385 мм
Общая ширина транспортного средства	1120 мм	1096 мм	1031 мм	1200 мм	1120 мм
Общая высота	1280 мм	1240 мм	1240 мм	1310 мм	1320 мм
Сухой вес (кг)	211 213	197 (3700 600R) 210 (850) 220 (850 Turbo R)	202 (850) 211 (3900 850 Turbo R) 216 (4100 850 Turbo R)	228 (EFI) 237 (ACE)	240 (600R)

59 Ranger			69 Ranger	
				
59 Ranger Core	59 Ranger PRO	59 Ranger Alpine	69 Ranger PRO	69 Ranger Alpine
Белый / Черный	Оранжевый / Серебряный цвета полнолуния / Черный	Белый / Оранжевый / Черный	Оранжевый / Серебряный цвета полнолуния / Черный	Белый / Оранжевый / Черный
Radien-X	Radien-X	Radien-X	Radien-X	Radien-X
Blade DS+	Blade DS+	Blade DS+	Blade DS+	Blade DS+
Modular, одноместная	Modular, одноместная с подогревом	Modular, одноместная с подогревом	Modular, одноместная с подогревом	Modular, одноместная с подогревом
U-образный стальной с крючками	U-образная стальной с крючками, низкая ручка	U-образная стальной с крючками, низкая ручка	U-образная стальной с крючками, низкая ручка	U-образная стальной с крючками, низкая ручка
Электрический и ручной (600 EFI) Электрический (600 ACE)	Электрический	Электрический	Электрический	Электрический
RER™ (600 EFI) Механический (600 ACE™)	Электромеханический	Электромеханический	Электромеханический	Электромеханический
Очень высокое с боковыми детекторами	Очень высокое с боковыми детекторами	Очень высокое, с боковыми дефлекторами и зеркалами	Очень высокое с боковыми детекторами	Очень высокая, с боковыми дефлекторами и зеркалами
Да	Да	Да	Да	Да
4.5 дюйм. цифровой	7.2 дюйм. цифровой экран	7.2 дюйм. цифровой экран	7.2 дюйм. цифровой экран	7.2 дюйм. цифровой экран
LFS+	LFS+ с изогнутыми нижними А-арками	LFS+	LFS+ с изогнутыми нижними А-арками	LFS
KYB 36	KYB 36	KYB 36	KYB 36	KYB 36
EasyRide+	Шарнир EasyRide+ с регулировкой	Шарнир EasyRide+ с фиксатором регулировки и удлинением	Шарнир EasyRide+ с регулировкой	EasyRide Alpine
KYB 36	KYB 36	KYB 36	KYB 36	KYB 36
KYB 36	KYB 36	KYB 36	KYB 36	2 x KYB 36
600 EFI - 85 600 ACE™	600 ACE™	900 ACE™	900 ACE™ 900 ACE™ Turbo	900 ACE™ Turbo
42	42	42	42	42
Cobra 500 x 3923 x 38 мм	PowderMax† 500 x 3923 x 44 мм	Ice Cobra шипованная 500 x 3923 x 38 мм	Cobra 600 x 3968 x 38 мм	Ice Cobra шипованная 600 x 3968 x 38 мм
996 мм	996 мм	1080 мм	996 мм	1080 мм
3240 мм	3240 мм	3240 мм	3250 мм	3240 мм
1200 мм	1200 мм	1280 мм	1200 мм	1280 мм
1500 мм	1500 мм	1470 мм	1450 мм	1500 мм
241 (EFI) 247 (ACE)	263	291	304 (900 ACE) 309 (900 CE Turbo)	316

АКСЕССУАРЫ

- 37 Аксессуары LinQ
- 38 Комплекты аксессуаров
- 40 Хранение
- 56 Сиденья и аксессуары
- 61 Защита от ветра и зеркала
- 70 Бамперы
- 74 Тягово-сцепные устройства
- 75 Защитные пластины, элементы защиты и усиления
- 80 Эргономика
- 82 Осветительные приборы
- 84 Электросистемы
- 89 Аксессуары для моделей Rave 120 и 200
- 90 Аксессуары для моделей 59 Ranger и 69 Ranger Alpine
- 92 Подвеска
- 95 Чехлы
- 97 Лыжи
- 101 Универсальные аксессуары
- 103 Системы охлаждения
- 104 Перевозка на прицепе и чехлы
- 107 Запасные части и расходные материалы
- 108 Комплекты для обслуживания шкивов ведущего вариатора
- 109 Масла и товары для технического обслуживания двигателей XPS
- 111 Гусеничные системы и ремни привода

ОГРАНИЧЕННАЯ ГАРАНТИЯ LYNX* 2 ГОДА НА АКСЕССУАРЫ BRP** И ОРИГИНАЛЬНЫЕ ЗАПЧАСТИ BRP.

*Приобретенные у авторизованного дилера/дистрибьютора BRP или в авторизованном интернет-магазине BRP. Могут применяться другие исключения, см. полную версию ограниченной гарантии или обратитесь к официальному дилеру Lynx. Если иное не оговорено или не требуется по закону. Данная ограниченная гарантия не распространяется на аксессуары, установленные на заводе.

** Установлен официальным дилером BRP на снегоход Lynx модели MY26. В противном случае 1 год ограниченной гарантии.

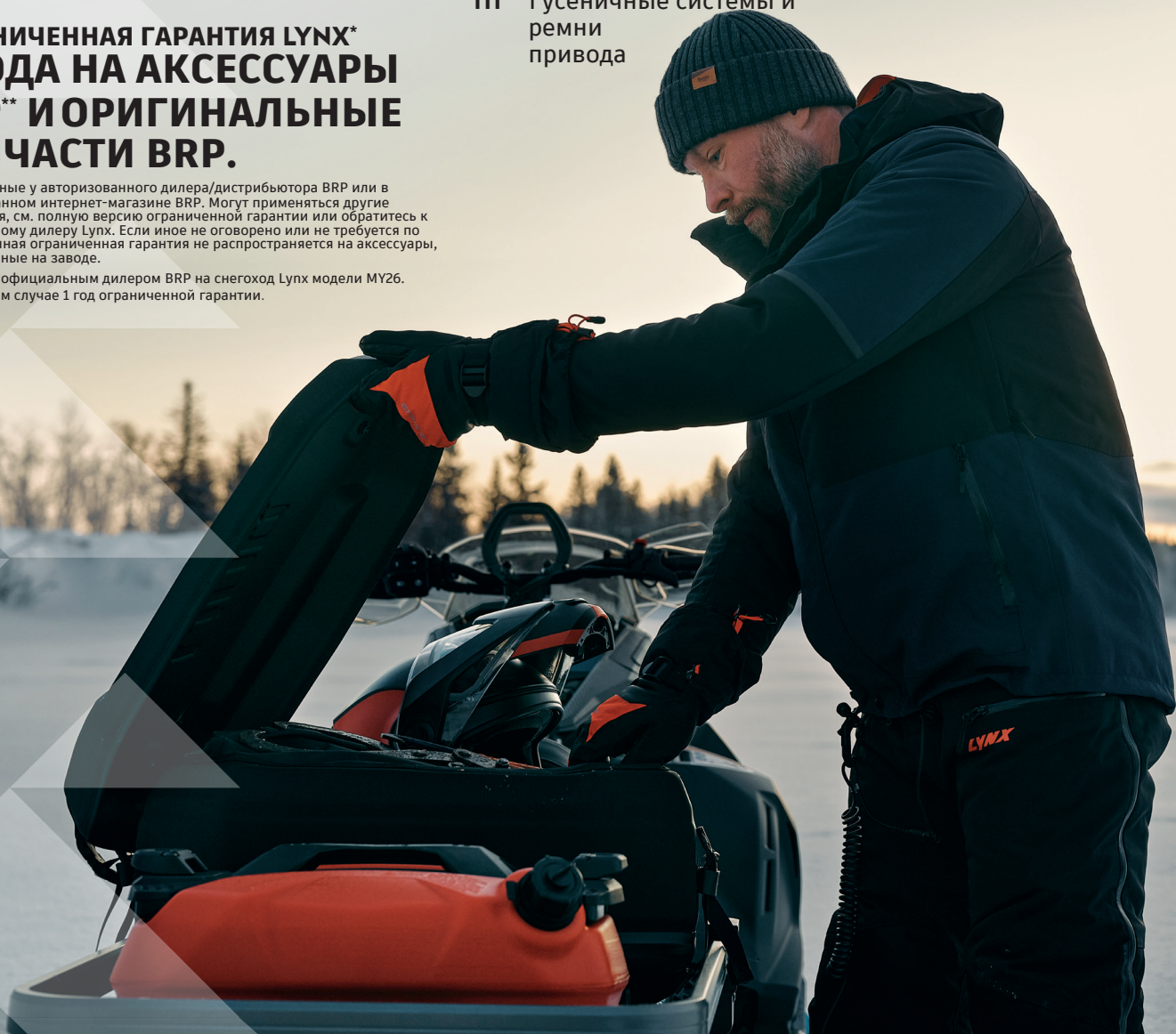

LinQ SYSTEM™ АКСЕССУАРЫ

Эксклюзивная разработка BRP, LinQ - это система без инструментов для практически мгновенной установки аксессуаров.

LinQ - это отраслевой стандарт быстрого, надежного и простого крепления аксессуаров. Вот как можно использовать несколько предметов LinQ вместе, чтобы создать идеальную поездку.

- Аксессуары LinQ помогут преобразить ваш снегоход, чтобы соответствовать атмосфере.
- Не нужны инструменты: быстро устанавливайте и снимайте аксессуары вручную.
- Стильное, полностью интегрированное решение для ваших грузовых потребностей.
- Прочная система крепления, которая выдерживает любые нагрузки.

	КАНИСТРА ДЛЯ МАСЛА С КРЕПЛЕНИЕМ LinQ 860202445
	КАНИСТРА С КРЕПЛЕНИЕМ LinQ 860202246
	СУМКА БАГАЖНАЯ DEEP SNOW PRO С КРЕПЛЕНИЕМ LinQ 860202878, 860202787, 860202620
	СУМКА КОМПАКТНАЯ ВОДОНЕПРОНИЦАЕМАЯ НА ТОННЕЛЬ SLIM С КРЕПЛЕНИЕМ LinQ 860202451
	СУМКА ГЕРМЕТИЧНАЯ С КРЕПЛЕНИЕМ LinQ 715008110
	СУМКА БАГАЖНАЯ НА ТОННЕЛЬ ADVENTURE С КРЕПЛЕНИЕМ LinQ 860202444
	ЯЩИК МОДУЛЬНЫЙ ГРУЗОВОЙ С КРЕПЛЕНИЕМ LinQ на 10 л 715005494
	ТЕРМОКОРОБ С КРЕПЛЕНИЕМ LinQ 219400964
	ЯЩИК БАГАЖНЫЙ С КРЕПЛЕНИЕМ LinQ на 90 л 860202759
	ЯЩИК БАГАЖНЫЙ С КРЕПЛЕНИЕМ LinQ на 62 л 860202446
	ЯЩИК БАГАЖНЫЙ С КРЕПЛЕНИЕМ LinQ на 40 л 860202442
	СУМКА НА ТОННЕЛЬ С КРЕПЛЕНИЕМ LinQ на 21 л 860202449
	СУМКА РАСШИРЕННАЯ С КРЕПЛЕНИЕМ LinQ на 17 л 860202895
	ЯЩИК ДЛЯ ИНСТРУМЕНТОВ С КРЕПЛЕНИЕМ LinQ 715008111
	УНИВЕРСАЛЬНАЯ БАГАЖНАЯ ПЛОЩАДКА С КРЕПЛЕНИЕМ LinQ 860202208

ПОЛОЖЕНИЕ 1	
На тоннель	Сверху штабелируемой топливной канистры с креплением LinQ
ДА	ДА
ДА	НЕТ
ДА	ДА
ДА требуется позиция №1 и №2	НЕТ
ДА	ДА
ДА требуется положение №1 и №2 кроме 3700 мм (короткий тоннель)	НЕТ
ДА	НЕТ
ДА	НЕТ
ДА за исключением случаев, когда установлена спинка LinQ 1 + 1	НЕТ
НЕТ	НЕТ
ДА требуется положение №1 и №2 кроме 3700 мм (короткий тоннель)	НЕТ
ДА требуется положение №1 и №2 кроме 3700 мм (короткий тоннель)	НЕТ
ДА за исключением случаев, когда установлены спинка LinQ 1 + 1 и сиденье 1 + 1	
ДА	ДА
ДА кроме сидений 1+1	НЕТ
ДА	НЕТ

ПОЛОЖЕНИЕ 1	
На тоннель	Позади топливной канистры
ДА*	ДА*
НЕТ слишком тяжелый для этого положение	НЕТ
ДА кроме 3700 мм (короткий тоннель)	ДА кроме 3700 мм (короткий тоннель)
требуется положение №1 и №2	НЕТ
ДА кроме 3700 мм (короткий тоннель)	ДА кроме 3700 мм (короткий тоннель)
ДА требуется позиция №1 и №2	НЕТ
ДА кроме 3700 мм (короткий тоннель)	ДА кроме 3700 мм (короткий тоннель)
НЕТ слишком тяжелый для этой позиции	НЕТ
ДА положение № 1 и № 2 требуется для 3700 мм и выше*	
ДА требуется положение №1 и №2	НЕТ
ДА требуется положение №1 и №2	НЕТ
ДА*	НЕТ
ДА*	ДА*
НЕТ слишком тяжелый для этой позиции	НЕТ
ДА*	ДА*

* кроме MY26 3700 мм (короткий тоннель)

ГОТОВЫЕ КОМПЛЕКТЫ АКСЕССУАРОВ ВДОХНОВЛЕННЫЕ РАЙДЕРАМИ LYNX

ОСНОВНОЙ КОМПЛЕКТ COMMANDER RE

Когда работа превращается в игру, эти аксессуары не оставят вас равнодушными.



НОВИНКА
ЯЩИК БАГАЖНЫЙ
С КРЕПЛЕНИЕМ LINQ



СВЕРХПРОЧНЫЙ
ПЕРЕДНИЙ БАМПЕР



НОВИНКА
ОПОРНАЯ ПЛИТА



НОВИНКА
ЗАЩИТА
КОРПУСА ЦЕПИ



НОВИНКА
ВСПОМОГАТЕЛЬНЫЕ
СВЕТОДИОДНЫЕ ЛАМПЫ

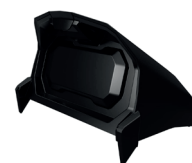

УДЛИНИТЕЛЬ
ПЕРЧАТОЧНОГО ЯЩИКА /
ДЕРЖАТЕЛЬ ДЛЯ
МОБИЛЬНОГО ТЕЛЕФОНА

ОСНОВНОЙ КОМПЛЕКТ BRUTAL RE (500 MM)

С этими незаменимыми аксессуарами вы можете смело отправляться в приключения на снегоходах. Дополнительная защита как снегохода, так и водителя, а также расширенное и удобное пространство для хранения.

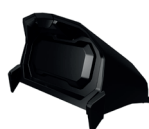

НАДСТАВКА
ПЕРЧАТОЧНОГО
ЯЩИКА



ОТДЕЛЬНЫЙ
ДЕРЖАТЕЛЬ ДЛЯ
МОБИЛЬНОГО
ТЕЛЕФОНА



НОВИНКА
СУМКА БАГАЖНАЯ
DEEP SNOW PRO С
КРЕПЛЕНИЕМ LINQ



КАНИСТРА С
КРЕПЛЕНИЕМ
LINQ



СУМКА НА РУЛЬ
МАЛЕНЬКАЯ



E-LINK



НОВИНКА
ПОЛНОРАЗМЕРНАЯ
ПРОТИВОСКОЛЬЗЯЩАЯ
ПЛАСТИНА



НОВИНКА
СРЕДНЕЕ
ВЕТРОВОЕ СТЕКЛО

СМ. ВСЕ 40 КОМПЛЕКТОВ НА САЙТЕ **BRPLYNX.COM**
ВЫБЕРИТЕ МОДЕЛЬ И ПРОВЕРЬТЕ КОМПЛЕКТАЦИЮ

ДЛЯ СУРОВОГО БЕЗДОРОЖЬЯ

SHREDDER RE 3900

Получите максимум удовольствия от дня в условиях глубокого снега. Защитите снегоход Shredder на сложных участках и помогите ему работать весь день благодаря отточенной эргономике.



КОМПЛЕКТ
ВОЗДУХОЗАБОРНОГО
ФИЛЬТРА ДЛЯ ТЯЖЕЛЫХ
УСЛОВИЙ ЭКСПЛУАТАЦИИ



ЗАЩИТНОЕ
СТЕКЛО ДЛЯ
ЭКРАНА XPS CARE



НОВИНКА
СУМКА БАГАЖНАЯ
DEEP SNOW PRO С
КРЕПЛЕНИЕМ LINQ



СУВЕРХОБЛЕГЧЕННОЕ
СИДЕНЬЕ



ГИБКИЙ
РАСШИРИТЕЛЬ
БАРДАЧКА



ГИБКИЕ ГОРНЫЕ
ГАРДЫ, ЧЕРНЫЕ



ЗАЩИТНАЯ
ПЛАСТИНА



ЗАЩИТА
ТОРМОЗОВ
И ЦЕПЕЙ



ПЕРЕДНИЙ БАМПЕР
EXPLORER²

МНОГОДНЕВНОЕ ПРИКЛЮЧЕНИЕ

XTERRAIN RE

С этим набором аксессуаров вы полностью экипированы, чтобы справиться с любыми испытаниями арктической местности во время многодневного снегоходного путешествия.



НОВИНКА
СУМКА БАГАЖНАЯ
DEEP SNOW PRO С
КРЕПЛЕНИЕМ LINQ



НОВИНКА
КАНИСТРА С
КРЕПЛЕНИЕМ
LINQ



МАСЛЯНЫЙ КАДДИ



СЕДЕЛЬНАЯ СУМКА LINQ



NEW
ПЕРЕМЕЩАТЕЛЬ
КЛАСТЕРА (10,25")



ПРОТЕКТОР
ЭКРАНА XPS CARE
GLASS (10,25")



ЛОПАТА С
ПИЛЬНОЙ РУЧКОЙ



СУМКА НА РУЛЬ
МАЛЕНЬКАЯ



ДОПОЛНИТЕЛЬНЫЕ
СВЕТОДИОДНЫЕ
ФАРЫ ШИРОКОГО
ОБЗОРА



НОВИНКА
ЗАЩИТА
ТОРМОЗОВ И
ЦЕПЕЙ

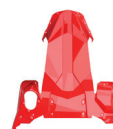

ЗАЩИТНАЯ
ПЛАСТИНА



E-LINQ

ХРАНЕНИЕ

ПОДСТАВКА ДЛЯ МАСЛА ДЛЯ ШТАБЕЛИРУЕМОЙ КАНИСТРЫ 3,78 Л

Radien² / Radien / Radien-X

860202445

- Объем 3,78 литра.
- Может использоваться в положении 1 или 2.
- Можно использовать поверх штабелируемой топливной корзины LinQ.

КАНИСТРА LINQ 3,78 Л

Radien² / Radien / Radien-X

860201774

- Объем 3,78 литра.
- Меньший размер для меньшего веса.
- Может использоваться в положении 1 или 2 и на вершине штабелируемой топливной корзины LinQ.
- Удобная конструкция для заливки топлива в сани или электроинструменты.

КАНИСТРА LINQ 11 Л

Radien² / Radien / Radien-X

860202247

- Быстрая, простая и надежная установка с помощью системы LinQ.
- Конструкция горлышка канистры, предотвращающая пролив, для удобства использования.
- Объем 11 литров.

КАНИСТРА LINQ 14 Л

Radien² / Radien / Radien-X

860202246

- Быстрая, простая и надежная установка с помощью системы LinQ.
- Конструкция горлышка канистры, предотвращающая пролив, для удобства использования.
- Емкость 14 литров.
- Одиночный мешок для тоннелей LinQ или подставка для масла LinQ укладываются сверху для более удобного хранения.

КАНИСТРА LINQ 20 Л

Radien² / Radien-X 500 mm
Radien-X 600 mm

715007822

- Быстрая, простая и надежная установка благодаря системе крепления LinQ.
- Конструкция горлышка канистры, предотвращающая пролив, для удобства использования.
- Объем 20 л.
- Отвечает новому стандарту FMD.
- Совместима с пластиной Multi LinQ для тоннелей размерами 20 и 24 дюймов.
- Несовместима с усиливающими пластинами багажной площадки (860200798).

НОВИНКА**РАСШИРЯЕМАЯ СУМКА LINQ 17 Л**

Radien² / Radien / Radien-X

860202895

- Полу жесткая расширяемая сумка-туннель LinQ объемом от 8,5 до 17 л.
- Сумка компрессионного типа обеспечивает надежное хранение вещей.
- Премиальный внешний вид хорошо сочетается со снегоходом.
- Быстрая, простая и надежная установка системы LinQ.
- Крепится с помощью одного комплекта креплений LinQ.
- Внутренний сетчатый карман для разделения мелких предметов.

СУМКА СПОРТИВНАЯ С КРЕПЛЕНИЕМ LINQ (17 л)

Radien² / Radien / Radien-X

860202447

- Объем 17 л.
- Жесткое дно, полужесткий верх.

СУМКА PRO LIGHT С КРЕПЛЕНИЕМ LINQ (26 л)

Radien² / Radien / Radien-X

860202620
860202747 • только крышка

- Легкая.
- Крепится с помощью одного комплекта крепежных элементов LinQ.
- Подходит для позиций 0, 1, 2 и выше штабелируемой топливной корзины LinQ.
- Вместимость 26 литров.
- Совместим с крышками 860202747, 860202132 и 860202383.
- Карман под крышкой для быстрого и удобного доступа.
- Яркая внутренняя отделка позволяет легко находить предметы.
- Съемная внутренняя часть для легкой очистки.
- 3 съемных разделителя для упорядочивания груза.

СУМКА БАГАЖНАЯ DEEP SNOW LIGHT С КРЕПЛЕНИЕМ LINQ (26 л)Radien² / Radien / Radien-X860202787
860202789 • крышка Black pro

- Легкая - используется один комплект крепежа LinQ.
- Вместимость 26 литров.
- Карман под крышкой для быстрого и удобного доступа.
- Яркая расцветка внутренней части позволяет легко находить предметы.
- Съёмная внутренняя часть для легкой чистки.
- 3 съёмных разделителя для упорядочивания груза.
- Подходит для позиций 0, 1, 2 и выше LinQ штабелируемого топливного бака.
- Система держателя лопаты на крышке.
- Совместим с крышками 860202132, 860202383 и 860202747.

НОВИНКА**РАСШИРЯЕМАЯ СУМКА LINQ DEEP SNOW**Radien² / Radien / Radien-X

860202878

- Удобный расширяемый мешок для условий глубокого снега LinQ объемом от 8,5 до 20 л для использования в горах.
- Сверху имеется карман для лопаты для быстрого доступа и предотвращения попадания снега.
- В карман для лопаты также встроен карман для пилы для быстрого доступа.
- Два водонепроницаемых прозрачных кармана под крышкой для того, чтобы сохранить вещи сухими и легко их находить.
- 2 ремня на липучках вшиты во внутреннюю обшивку для фиксации груза.
- Яркая расцветка внутренней части облегчает поиск предметов.
- Съёмная внутренняя часть для легкой чистки.
- Ручка для переноски для удобства транспортировки.
- Быстрая, простая и надежная установка системы LinQ.
- Подходит для позиций 0, 1, 2 и выше LinQ штабелируемого топливного бака - 14,5 л (860202246).

СУМКА БАГАЖНАЯ DEEP SNOW PRO С КРЕПЛЕНИЕМ LinQRadien² / Radien / Radien-X860202456
860202132 • только крышка

- Водонепроницаемость (с TiZip) - наш самый высокий уровень водонепроницаемости.
- Легкий вес - используется один комплект крепежа LinQ.
- Держатель для позиций 1, 2 и сверху LinQ штабелируемого топливного бака.
- Расширяемая емкость от 9 до 30 литров.
- Система держателя лопаты.

СУМКА TRAIL PRO С КРЕПЛЕНИЕМ LINQ (30 л)Radien² / Radien / Radien-X860201986
860202383 • только крышка

- Сумка премиум-класса с высочайшим уровнем водонепроницаемости.
- Водонепроницаемая молния (TiZip).
- Держатель для карт и отделение для хранения с быстрым доступом на крышке.
- Сетчатый карман под крышкой для легкого и быстрого доступа к мелким предметам.
- Яркая внутренняя отделка облегчает поиск предметов.
- Легкая, надежно крепится с помощью одного комплекта креплений LinQ.

СЕДЕЛЬНЫЕ СУМКИ LINQ 23 ЛRadien² 400 мм

860202621

- Полу жесткие подседельные сумки премиум-класса используют независимую систему крепления LinQ.
- Устанавливаются дальше вперед по сравнению с позицией 1.
- Легкое крепление и снятие.
- Может использоваться одновременно с дополнительными аксессуарами, установленными на LinQ.
- Общий объем 23 литра.
- Яркий желтый цвет внутреннего пространства облегчает поиск предметов.
- Не используется с сиденьем на двухместных моделях со спинкой 860202662.

СУМКА ВОДОНЕПРОНИЦАЕМАЯ DRY С КРЕПЛЕНИЕМ LINQ (40 л)Radien² / Radien / Radien-X

715008110

- Полностью водонепроницаемая сумка со сворачивающимся верхом надежно защищает груз.
- Регулируемый объем 40 л.
- Прочное основание из жесткого пластика.
- Внутренняя вставка из вспененного материала для дополнительной защиты.
- Для удобства переноски оснащена ручкой.

СУМКА URBAN С КРЕПЛЕНИЕМ LINQ (40 л)Radien² / Radien / Radien-X

219401026

- Практичное решение для хранения с креплениями LinQ и объемом до 40 литров дополнительного пространства.
- Прочная конструкция с высококачественными молниями и водонепроницаемой внешней оболочкой.
- Легкий доступ обеспечивается за счет большого отдела со сворачивающимся верхом.
- Двусторонний встроенный клапан с герметичным пространством для хранения.
- Встроенный держатель ключей от снегохода.
- Водонепроницаемая съемная подкладка со встроенным карманом и местом для хранения ноутбука.
- Вариант рюкзака включает регулируемую съемную систему наплечных ремней, эргономичную накладку на задней части и легкую конструкцию ремней.

ЯЩИК МОДУЛЬНЫЙ ГРУЗОВОЙ С КРЕПЛЕНИЕМ LINQ (10 л)Radien² / Radien / Radien-X

715005494

- Объем модульного грузового ящика с креплением LinQ составляет 10 л.
- Сверху можно установить одну сумку на тоннель с креплением LinQ для увеличения пространства хранения.
- Прочная надежная конструкция.
- Атмосферостойкая герметичная крышка.

**БОЛЬШАЯ ТУННЕЛЬНАЯ СУМКА
С КРЕПЛЕНИЕМ LINQ (21 л)**Radien² / Radien / Radien-X

860202449

- Полужесткая расширяемая туннельная сумка с креплением LinQ.
- Объем 21 л.
- Можно установить сверху штабелируемой топливной канистры с креплением LinQ или позади сиденья.
- Простая и быстрая установка без инструментов.

**СУМКА КОМПАКТНАЯ
ВОДОНЕПРОНИЦАЕМАЯ
ТУННЕЛЬНАЯ
С КРЕПЛЕНИЕМ LINQ (26 л)**Radien² / Radien / Radien-X

860202451

- Основание и верхняя часть из жесткого пластика.
- Позволяет разместить съемный брызговик.
- Водонепроницаемый сворачивающийся внутренний верх.
- Сверху можно разместить лопату в собранном виде.
- Объем от 16 до 26 л.
- Подходит для установки в положениях 1 и 2.
- Для снегоходов с гусеницей 3 500 мм и длиннее (кроме MY26 Shredder RE 3700)

**СУМКА ТУННЕЛЬНАЯ ADVENTURE
С КРЕПЛЕНИЕМ LINQ НА 40 Л**Radien² / Radien / Radien-X

860202444

- Объем 40 л.
- Жесткое основание из термоформованного пластика, полужесткие боковины и верх.
- Крышку можно снять для удобства доступа.
- Имеет множество отделений, разделителей и точек крепления для крючков или багажных строп.
- Внутренний мягкий карман для очков.
- Для снегоходов с гусеницей 3 500 мм и длиннее (кроме MY26 Shredder RE 3700)

**ТЕРМОКОРОБ С
КРЕПЛЕНИЕМ LINQ (16 л)**Radien² / Radien / Radien-X

219400964

- Высокопрочная конструкция, изготовленная методом центробежно формовки объемом 16 литров.
- Высококачественная термоизоляция из вспененного материала обеспечивает поддержание постоянной температуры в любую погоду.
- Не подходит для двухместных моделей со спинкой 860202662

ЯЩИК ДЛЯ ИНСТРУМЕНТОВ С КРЕПЛЕНИЕМ LINQ (19 л)Radien² / Radien / Radien-X

715008111

- Устойчив к воздействию неблагоприятных погодных условий
- конструкция с герметичной крышкой.
- Объем 19 л.

ЯЩИК БАГАЖНЫЙ С КРЕПЛЕНИЕМ LINQ (40 л)Radien² / Radien / Radien-X

860202442

- Жесткая пластиковая интегрируемая конструкция.
- Обеспечивает герметичной и надежное хранение.
- Объем 40 л.
- Доступен только для моделей с гусеницей 3 700 мм и длиннее. (кроме MY26 Shredder RE 3700)

ЯЩИК БАГАЖНЫЙ С КРЕПЛЕНИЕМ LINQ (62 л)Radien² / Radien / Radien-X

860202446 • Черный

- Подходит для всех моделей, имеющих 2 пары креплений LinQ (это единственный ящик, который подходит для установки на тоннель модели 59 Ranger Alpine) (кроме MY26 Shredder RE 3700).
- Можно установить вспомогательные крепления LinQ на верхней поверхности для размещения дополнительного груза
- Объем 62 л. Только для моделей более 3700 мм (кроме MY26 Shredder RE 3700)

ВКЛАДЫШ ДЛЯ ГРУЗОВОГО ЯЩИКА LINQRadien² / Radien / Radien-X

860201635 • Черный

- Отлично подходит для багажного ящика с креплением LinQ (860202446).
- Позволяет легко забрать с собой содержимое короба по прибытии на место.
- Объем 62 л.

НОВИНКА

СУМКА LINQ UTILITY (50л)



Radien² / Radien-X 500 мм (кроме Alpine)
Radien-X 600 мм (кроме Alpine)

860202907

- Полностью водонепроницаемая сумка с полужесткой конструкцией roll-top плотно фиксирует снаряжение.
- Быстрая, простая и надежная установка с помощью системы LinQ
- Крепится с помощью одного комплекта креплений LinQ.
- Вместимость 50 литров.

СУМКА SR50 UTILITY (50 л)



Radien² / Radien-X 500 мм (кроме Alpine)
Radien-X 600 мм (кроме Alpine)

860201939

- Быстро устанавливается вместо пассажирского сиденья для перевозки дополнительного багажа.
- Быстроремные ремни для легкого доступа к вещам, находящимся снизу.
- Водонепроницаемая для герметичного хранения груза.
- Объем 50 л.
- Совместима с багажным ящиком Utility с креплением LinQ объемом 135 л (860202085).

НОВИНКА

НИЗКОПРОФИЛЬНЫЙ ГРУЗОВОЙ ЯЩИК LINQ (60 л)



Radien² / Radien-X 500 мм (кроме Alpine)
Radien-X 600 мм (кроме Alpine)

860202897

- Универсальный прочный ящик премиум-класса, который может быть настроен в соответствии с потребностями гонщика.
- Быстрая, простая и надежная установка системы LinQ на пластину Multi-LinQ.
- Вместимость 60 литров.
- Съемная / запираемая крышка.
- 4 крепления LinQ (860201806) могут быть добавлены на верхнюю часть крышки для установки 16" аксессуаров LinQ или дополнительного хранения.
- Пазы для фанерных перегородок, вмонтированные в ящик, помогают упорядочить груз.
- 4 точки крепления крюков расположены в нижней части бокса для фиксации груза.
- Снего- и водонепроницаемый.

ЯЩИК БАГАЖНЫЙ С КРЕПЛЕНИЕМ LINQ (90 л)



Radien² / Radien / Radien-X 3700 и
длиннее (кроме коротких тоннелей)

860202759

- Внушительная вместимость 90 л.
- Используются 16-дюймовые крепления LinQ в положениях 1 и 2.
- Простая установка и снятие.
- Две точки крепления LinQ могут быть добавлены сверху ящика для установки 16-дюймовых аксессуаров LinQ или дополнительных аксессуаров для хранения.
- Прочная и крепкая конструкция из пластика, изготовленная методом центробежной формовки.
- Несовместим с коротким тоннелем.

НОВИНКА

**ЯЩИК БАГАЖНЫЙ UTILITY
ПРЕМИУМ-КЛАССА С КРЕПЛЕНИЕМ
LINQ (135 л)**

Radien² / Radien-X 500 мм (кроме Alpine)
Radien-X 600 мм (кроме Alpine)

860202802

- Универсальный прочный ящик премиум-класса, который можно настроить в соответствии с потребностями гонщика.
- Может быть разделен на 2 основных отсека путем установки фанерной дверцы (не входит в комплект).
- Открываются независимо друг от друга и запираются отдельно.
- Верхнюю крышку можно перенести в нижнюю часть, чтобы сделать бокс меньшего размера, например, LinQ низкий багажный ящик (60 л) (860202897).
- Быстрая, простая и надежная установка системы LinQ на пластину Multi-LinQ.
- Вместительность 135 литров
- 4 крепления LinQ (860201806) могут быть добавлены на верхнюю часть крышки для установки 16" аксессуаров LinQ или дополнительного хранения.
- Пазы для фанерных перегородок, вмонтированных в бокс, помогают упорядочить груз.
- 4 точки крепления крюков расположены в нижней части ящика для фиксации груза.
- Встроенный держатель для топора с одной стороны.
- Снего- и водонепроницаемый.

**УНИВЕРСАЛЬНАЯ БАГАЖНАЯ
ПЛОЩАДКА LINQ**

Radien² / Radien / Radien-X

860202208 • для моделей Lynx
860202357 • другие бренды

- Эта универсальная подставка может сделать общие аксессуары совместимыми с LinQ.
- Позволяет использовать множество продуктов и конфигураций в туннелях LinQ.

ПЛАСТИНА LINQ

Radien² / Radien / Radien-X

860202773

- Стандарт для 49 Ranger теперь доступен для туннелей длиной 3700
- Позволяет устанавливать большой грузовой бокс на модели 400 мм.
- Больше точек крепления для аксессуаров LinQ.
- Места для крепления ремней.

**ЗАДНЯЯ БАГАЖНАЯ ПЛОЩАДКА
LINQ**

Radien² / Radien-X 500 мм (кроме Alpine)
Radien-X 600 мм (кроме Alpine)

860201800

- Заменяет пассажирское сиденье, обеспечивая дополнительную грузоподъемность.
- Простое крепление.
- Сохраняет доступ под сиденье благодаря продуманной системе шарниров.
- Позволяет использовать больше сумок LinQ.

НОВИНКА

ШТАБЕЛИРУЕМАЯ ПЛАТА LINQ

Radien² Commander

860202746



- Удваивает площадь опорной поверхности LinQ в позициях 1 и 2 туннеля.
- Максимальная грузоподъемность верхней платы: 22 кг, общая грузоподъемность туннеля с установленной штабелируемой декой LinQ: 44 кг. Стальная и алюминиевая конструкция покрыта полипропиленом для долгого срока службы.
- Восемь точек крепления LinQ для отдельных аксессуаров, таких как держатель инструментов LinQ (860201846) и рабочий свет LinQ (860202380). Рычажная защелка открывает/закрывает плату.
- Оснащен газовой опорой, которая удерживает палубу открытой для облегчения доступа к грузу под ней.
- В комплект входит комплект усиления, обеспечивающий дополнительную защиту комплекта грузового багажника при установке штабелируемой платы LinQ. Возможность оставить оборудование, установленное на верхней плате, когда пассажирское сиденье не установлено.
- При установке Stackable LinQ Deck мы рекомендуем заменить задние пружины на более жесткие.

ЗАДНЯЯ ПОЛКА LINQ

Radien-X 500 мм

860202415



- Дополнительная полка LinQ на задний туннель обеспечивает больше места для хранения.
- Два положения креплений LinQ на полке, что позволяет установить больше аксессуаров LinQ.
- Петли сзади и замок LinQ спереди обеспечивают быстрый доступ под полку.
- Точки для крепления ремней.
- Можно совмещать, например, 5 ящиков для хранения Under Deck (860202475) под полкой и ящик на 135 л на полке.
- Требуется багажная площадка (860202311).
- Обратите внимание, что грузовая вместимость составляет 58 кг.

ЯЩИК ДЛЯ ХРАНЕНИЯ ПОД ПЛИТОЙ НА 7 Л



Radien-X 500 мм

860202475

- Под полку помещается 5 ящиков. Объем одного ящика составляет 7 литров.
- Может использоваться для определенных предметов, например, снастей, продуктов питания, инструментов, предметов для разведения костра.
- Багажная площадка надежно фиксирует коробки на своих местах и предотвращает их перемещение или соударение.

БАГАЖНАЯ ПЛОЩАДКА

Radien-X 500 мм

860202311

- Увеличивает грузовую вместимость туннеля.



СУМКА НА РУЛЬ (МАЛЕНЬКАЯ)Radien² / Radien / Radien-X

860200920 • Маленькая, объем 3л

- Инновационная сумка с двумя карманами для надежного хранения, устанавливаемая на проставку руля.
- Наслаждайтесь дополнительными преимуществами встроенной функции обогрева, совместимой с обогревателем мощностью 3 Вт. (515176786).

ЯЩИК БАГАЖНЫЙ ДЛЯ СИДЕНЬЯ DEEP SNOW С КРЕПЛЕНИЕМ LINQRadien² / Radien / Radien-X

860202668

- Плоский багажный ящик использует пространство батарейного отсека.
- Обеспечивает дополнительное место для хранения 4,6 л при установленной батарее CTD (10,25 дюймов) и 5,5 л без батареи.
- Несовместим с батареей для электрических стартеров
- Имеет такую же высоту, как и крышка батарейного отсека.
- Позволяет использовать аксессуары LinQ для тоннелей.
- Несовместим с сиденьем 1 + 1.
- Совместим с ремнем вариатора модели Radien² (Deep Snow).

ЯЩИК ДЛЯ СИДЕНЬЯ DEEP SNOWRadien² / Radien

860202532

- Плоский багажный ящик использует пространство батарейного отсека
- Обеспечивает дополнительное место для хранения 1,5 л при установленной батарее и 6 л без батареи.
- Имеет такую же высоту, как и крышка батарейного отсека.
- Имеется вкладыш для защиты от дождя.
- Совместим с комплектом инструментов Deluxe (860202029) (не входит в комплект поставки).
- Позволяет использовать аксессуары LinQ для тоннелей.
- Не подходит для использования с сиденьем 1 + 1.

КОМБИНИРОВАННАЯ СУМКА (31 л)Radien²

860201475

- Вместимость 31 литр.
- Несколько отделений с удобным доступом.
- Основание из термоформованного жесткого пластика, полужесткие верхняя и боковые стенки.
- Требуется крышка для батареек (860201720).

СУМКА ДЛЯ ХРАНЕНИЯ ПОД СИДЕНЬЕМ (11 л)

Radien-X 500 мм (кроме Alpine)
Radien-X 600 мм (кроме Alpine)

860202767

- Устанавливается в 15-литровое подсидельное отделение, которое входит в базовую комплектацию моделей 500 мм и 600 мм.
- Емкость 11 литров.
- Изолирован для защиты от внешних температур.
- Прочная конструкция из полиэстера.
- Встроенные ручки облегчают транспортировку.

МЯГКИЙ УДЛИНИТЕЛЬ ПЕРЧАТОЧНОГО ЯЩИКАRadien² Deep Snow

860202908

- Увеличивает объем хранения запасов примерно на 30%.
- Объем 4,8 литра.
- Удобнее для хранения личных вещей, чем штатный перчаточный ящик.
- Ярко-красная внутренняя отделка облегчает поиск предметов.
- Водонепроницаемый.
- Внутри имеется чехол для мобильного телефона.
- Совместим с комплектом интеллектуальных розеток USB (860202433) и комплектом 12-вольтовых розеток (860201423).
- Легко устанавливается путем снятия крышки перчаточного ящика.

НАДСТАВКА ПЕРЧАТОЧНОГО ЯЩИКАRadien² Deep Snow

860202596

- Обеспечивает дополнительное место для хранения в размере 6 л.
- Дверца обеспечивает идеальное расположение и крепление держателя мобильного телефона (860202372).
- Заменяет стандартную крышку отсека хранения.
- Держатель мобильного телефона продается отдельно.

НОВИНКА**ПЕРЕМЕСТИТЕЛЬ С СЕНСОРНЫМ ДИСПЛЕЕМ 10,25"**Radien² (кроме Deep Snow)

860202904

- Идеально подходит для тех, кто хочет установить дисплей повыше в автомобиле.
- Поднимает дисплей на 2,5" для улучшения видимости экрана при езде в положении сидя.
- Уменьшение расстояния до рук на 1,5" улучшает доступ к сенсорному экрану.
- Удваивает емкость перчаточного ящика до 6 литров.
- Сдвижная конструкция дверцы обеспечивает полный доступ к перчаточному ящику.
- Заменяет крышку вещевого ящика.
- Для установки требуется лобовое стекло.
- Подходит для автомобилей с 10,25-дюймовым сенсорным дисплеем.

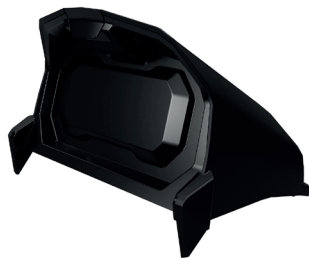
РАСШИРИТЕЛЬ ПЕРЧАТОЧНОГО ЯЩИКА/ПОДДЕРЖКА GPSRadien² (кроме Deep Snow)

860202436

- Увеличивает объем хранилища на дополнительные 5 литров.
- Дверца позволяет идеально расположить и установить GPS.
- Заменяет штатную крышку вещевого отсека.
- Можно использовать с ветровым стеклом или без него.
- Готов к установке держателя для мобильного телефона.
- GPS модуль продается отдельно.

ДЕРЖАТЕЛЬ МОБИЛЬНОГО ТЕЛЕФОНАRadien² / Radien

860202372

- Конструкция не зависит от вида дверцы надставки перчаточного ящика.
- Водонепроницаемая дверца обеспечивает идеальное расположение телефона.
- Нагревающий элемент дольше сохраняет заряд аккумулятора мобильного телефона.
- Имеет емкостную и резистивную технологию сенсорного экрана.
- Пружинная система в задней пластине автоматически регулирует необходимую толщину.
- В комплект поставки входит интеллектуальный разъем USB для обеспечения зарядки устройства.
- Подходит для всех мобильных телефонов с размерами в пределах 170 x 85 x 15 мм.
- Подходит практически для всех проводов зарядного устройства.
- Мобильный телефон не входит в комплект поставки.
- Может использоваться с ветровыми стеклами или без них.
- В зависимости от транспортного средства, необходима надставка перчаточного ящика (860202436, 860202596 или 860201523).
- Для установки на модели Radien требуется жгут проводов (515178153).

РАСШИРИТЕЛЬ ПЕРЧАТОЧНОГО ЯЩИКА

Radien / Radien-X

860201523

- Вдвое увеличивает место для хранения за счет дополнительных 4 литров.
- Может использоваться с ветровыми стеклами или без них.
- Дверца обеспечивает идеальное расположение и крепление GPS.
- GPS продается отдельно.

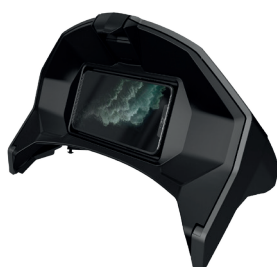
ДЕРЖАТЕЛЬ МОБИЛЬНОГО ТЕЛЕФОНА

Radien / Radien-X

860202072

- Вдвое увеличивает место для хранения за счет дополнительных 3,5 литров.
- Может использоваться с ветровыми стеклами или без них.
- В комплект поставки входит нагревательный элемент.
- Мобильный телефон не входит в комплект поставки.
- Также отдельно можно приобрести запасную дверцу перчаточного ящика (860202169).

ЗАПАСНАЯ ДВЕРЦА ПЕРЧАТОЧНОГО ЯЩИКА /ДЕРЖАТЕЛЬ МОБИЛЬНОГО ТЕЛЕФОНА

Подходит для установки с надставкой перчаточного ящика (860201523)

860202169

- Запасная дверца для установки держателя мобильного телефона на надставку
- перчаточного ящика.
- Дверца обеспечивает идеальное расположение и крепление мобильного телефона.
- В комплект поставки входит нагревательный элемент.
- Требуется разъем 12 В (860201261).
- Для экрана размером до 16,26 см x 8,38 см.
- Совместима с емкостной и резистивной технологией сенсорного экрана.

НОВИНКА**ПЛАСТИНА ДЛЯ КРЕПЛЕНИЯ МОБИЛЬНОГО ТЕЛЕФОНА НА МОДЕЛИ DEEP SNOW**

Radien² Deep Snow

860202902

- Крепление, обеспечивающее быстрый и безопасный доступ к телефону.
- Позволяет установить держатель для сотового телефона (860202372).
- Совместим с 4,5" цифровым дисплеем.

НОВИНКА**СУМКА ДЛЯ МОБИЛЬНОГО ТЕЛЕФОНА**

Radien² Deep Snow

860202888

- Небольшое подогреваемое место для хранения мобильного телефона.
- Устанавливается внутри крышки перчаточного ящика.

СУМКА ДЛЯ ОЧКОВ

Radien

860201691

- Предназначен специально для запасного комплекта очков.
- Подогрев под капотом очищает и сушит запотевшие очки.
- Защищает очки во время езды.

ВКЛАДЫШ В ПЕРЧАТОЧНЫЙ ЯЩИК

Radien / Radien-X

860201270

- Вкладыш из термоформованного пластика имеет мягкую внутреннюю отделку.
- Имеется один карман для разделения предметов.

ДЕРЖАТЕЛЬ ЛЕДОБУРА

Radien2, Radien и Radien-X с 2 парами креплений LinQ для установки или устанавливается сверху ящика

860202779

- Новое расположение на тоннеле или крышке багажного ящика, не увеличивает ширину снегохода.
- Отлично подходит для езды в лесистой местности.
- Простая установка при помощи креплений LinQ.
- Быстрые снятие и установка ледобура благодаря двухопорной системе крепления.
- Позволяет перевозить ледобуры с лезвиями до 8 дюймов.
- Совместим с грузовыми боксами Stackable Deck и LinQ, вмещает 4 крепления LinQ на крышке.

ДЕРЖАТЕЛЬ ЛЕДОБУРА С КРЕПЛЕНИЕМ LINQRadien-X 500 мм (кроме модели Alpine)
Radien-X 600 мм (кроме модели Alpine)

860201828

- Надежно крепится на правой стороне снегохода.
- Простое снятие/установка и фиксация.
- Не мешает использованию аксессуаров LinQ.
- Позволяет перевозить ледобуры с лезвиями до 10 дюймов.

ДЕРЖАТЕЛЬ ТОПОРА С КРЕПЛЕНИЕМ LINQRadien² / Radien-X 500 мм (кроме Alpine)
Radien-X 600 мм (кроме Alpine)

860201854

- Надежно крепится на боковых сторонах тоннеля с помощью фиксаторов LinQ.
- Универсальный размер для перевозки топоров самых разных размеров.
- Возможность размещения по обе стороны от транспортного средства.

ДЕРЖАТЕЛЬ ЦЕПНОЙ ПИЛЫ

Radien-X 500 мм (кроме Alpine)
Radien-X 600 мм (кроме Alpine)

860202071

- Надежно крепится в задней части снегохода.
- Не мешает использованию аксессуаров LinQ, в том числе багажных ящиков.
- Совместим с большинством лезвий размерами до 18 дюймов.

НОВИНКА**ДЕРЖАТЕЛЬ ЦЕПНОЙ ПИЛЫ**Radien² Commander

860202979

- Надежно крепится к задней части автомобиля.
- Сохраняет все функции аксессуаров LinQ, включая грузовой бокс.
- Совместим с большинством лопастей до 18 дюймов.
- Не совместим с грузовым боксом LinQ Adventure (860202759).
- Не совместим со штабелируемой палубой LinQ (860202746).

ДЕРЖАТЕЛЬ ДЛЯ ЛЫЖ ИЛИ СНОУБОРДА С КРЕПЛЕНИЕМ LINQ

Radien-X Commander

860202778

- Вмещается 2 сноуборда или 1 пара лыж и палок (всех размеров).
- Новый дизайн: более простой, быстрый и легкий способ прикрепить лыжи или сноуборд даже в перчатках.
- Простое и быстрое переключение между положением для транспортировки лыж и положением для транспортировки сноуборда.
- Резиновые прокладки защищают края и надежно удерживают лыжные палки во избежание повреждений.
- Требуется задняя стойка.

ДЕРЖАТЕЛЬ ИНСТРУМЕНТА С КРЕПЛЕНИЕМ LINQ

Radien-X 500 мм
Radien-X 600 мм

860201846

- Создан для универсального применения.
- Удобный поворотный держатель позволяет закреплять инструменты, как, например, лопату, под любым углом.
- Создан специально для использования зимой.
- В комплект поставки входят два изделия.

КОМПЛЕКТ ЗАМКОВ LINQRadien² / Radien / Radien-X860201968 • 1 pair
860202478 • 2 pairs

- Простой способ закрепить большинство аксессуаров LinQ.
- Модернизирует большинство аксессуаров LinQ.
- Корпус замка предотвращает скопление снега и льда.
- Несовместим с держателем инструмента или рабочим освещением.
- В комплекте два ключа.

**КОМПЛЕКТ ДОУСТАНОВКИ
ФИКСАТОРОВ LINQ**Radien-X 500 мм
Radien-X 600 мм

860202482

- Уникальное крепление можно использовать для любого аксессуара с системой крепления LinQ.
- В комплект входят: 2 крепления для багажа LinQ и крепеж для пластины Multi LinQ.

**КОМПЛЕКТ ОСНОВАНИЯ
КРЕПЛЕНИЙ LINQ**Radien² / Radien / Radien-X
REX / REX²

860201806

- Уникальное крепление можно использовать для любого аксессуара с системой крепления LinQ.
- В комплект входят: 2 крепления для багажа LinQ и крепеж.

СИДЕНЬЯ И АКСЕССУАРЫ

**СИДЕНЬЕ ПАССАЖИРСКОЕ
SPORT С КРЕПЛЕНИЕМ LINQ**Radien² / Radien / Radien-X 400 мм

860202325

- Модульное сиденье для моделей длиной 400 мм (16 дюймов).
- Быстро переключается с одиночной езды на езду с пассажиром.
- Обеспечивает удобные, эргономически правильные положения как для водителя, так и для пассажира.
- Легкое крепление без инструментов с помощью системы LinQ.
- Для установки требуется багажник LinQ 1+1 или съемный багажник LinQ 1+1.
- Совместим с комплектами замков LinQ, подогреваемыми ручками (860202535) и спинкой (860202659).
- Для установки на Shredder и Retro для Radien & Radien-X 400 мм требуется сиденье водителя (860202781) или сиденье водителя с подогревом (860202782).

**СИДЕНЬЕ ПАССАЖИРСКОЕ TRAIL
LINQ PREMIUM БЕЗ ПОДОГРЕВА**Radien² / Radien / Radien-X 400мм

860202917

- Идеальное модульное решение для сидения.
- Быстро переключается с одиночной езды на езду с пассажиром.
- Обеспечивает удобные, эргономически правильные положения как для водителя, так и для пассажира.
- Совместимо с системой блокировки LinQ.
- В комплект входит спинка для пассажира (860202659) и ручки сиденья.
- Для установки требуется съемный багажник LinQ 1+1 или багажник LinQ 1 + 1.
- Совместим с подогревом сиденья пассажира LinQ (860202535).
- Для установки на Shredder и Retro для Radien & Radien-X 400 мм требуется сиденье водителя (860202781) или сиденье водителя с подогревом (860202782).

**СИДЕНЬЕ ПАССАЖИРСКОЕ TRAIL
LINQ PREMIUM С ПОДОГРЕВОМ**Radien² / Radien / Radien-X 400мм

860202536

- Идеальное модульное решение для сидения.
- Позволяет быстро поменять конфигурацию для езды с пассажиром.
- Обеспечивает комфортное и эргономичное положение как для водителя, так и для пассажира.
- В комплект поставки входит сиденье и поручни с подогревом, а также розетку для аксессуаров.
- Пассажирская спинка (860202659) входит в комплект.
- Для установки требуется съемная стойка LinQ 1+1 или стойка LinQ 1 + 1
- Для установки на Shredder и Retro для Radien & Radien-X 400 мм требуется сиденье водителя (860202781) или сиденье водителя с подогревом (860202782).

СПИНКА ПАССАЖИРСКОГО СИДЕНЬЯRadien² / Radien / Radien-X 400мм

860202659

- Спинка пассажирского сиденья совместима с пассажирским сиденьем Sport LinQ (860202325) для повышенного комфорта.

**ПОРУЧНИ ПАССАЖИРСКОГО
СИДЕНЬЯ LINQ С ПОДОГРЕВОМ**Radien² / Radien / Radien-X 400мм

860202535

- Обеспечивает подогрев поручней пассажирского сиденья.
- Легко отсоединяются при снятии пассажирского сиденья.
- Подходят для пассажирского сиденья Sport LinQ (860202325).

СТОЙКА LINQ 1+1Radien² / Radien / Radien-X 400мм860202785
860202414 • (кроме моделей 850 E-
TEC Turbo R)

- Требуется для использования пассажирского сиденья LinQ Sport и пассажирского сиденья LinQ Trail Premium.
- Отличный внешний вид как с установленным пассажирским сиденьем, так и без него.
- Обеспечивает дополнительное положение крепления LinQ 0 (только для гибких аксессуаров), когда пассажирское сиденье не используется.
- Изготовлено из легкого литого алюминия.
- Модификация для моделей Radien и Radien-X 400 мм требует установку водительского сиденья (860202781) или водительского сиденья с подогревом (860202782).

СЪЕМНАЯ СТОЙКА LINQ 1+1Radien² / Radien / Radien-X 400мм

860202987

- Быстрая и простая установка с помощью системы LinQ.
- Возможность обслуживания аккумулятора с помощью опции съема.
- Требуется для использования сидений LinQ Sport Passenger и LinQ Trail Premium Passenger Seat
- Отлично смотрится как с установленным пассажирским сиденьем, так и без него.
- Обеспечивает дополнительное положение LinQ (только для мягких аксессуаров), когда пассажирское сиденье не используется.
- Изготовлено из легкого литого алюминия.
- Для установки ретро-сиденья Radien и Radien-X 400 мм требуется сиденье водителя (860202781) или сиденье водителя с подогревом (860202782).

СИДЕНЬЕ ВОДИТЕЛЬСКОЕRadien² / Radien / Radien-X 400 мм

860202781

- Разработан специально для улучшения эргономики езды по трассе
- Совместим с багажником 1+1 и пассажирскими сиденьями

СИДЕНЬЕ ВОДИТЕЛЬСКОЕ С ПОДОГРЕВОМRadien² / Radien / Radien-X 400 мм

860202782

- Обеспечивает более комфортные условия даже при самых низких температурах.
- Долгожданная опция для моделей с шириной гусеницы 16 дюймов.
- Совместимо с багажником 1+1 и пассажирскими сиденьями
- Для установки на модели Radien требуется жгут проводов (860202740).

УЛЬТРА ОБЛЕГЧЕННОЕ СИДЕНЬЕ ДЛЯ ЕЗДЫ ПО ГЛУБОКОМУ СНЕГУRadien² / Radien

860202909

- Отделение для хранения ремня вариатора под сиденьем
- Ультеракомпактный дизайн для активных гонщиков.
- Высота 127 мм.
- Винил в стиле Gripper противостоит износу и обеспечивает лучший контроль.
- Работает с ящиком для хранения сидений - 6 л (860202532).

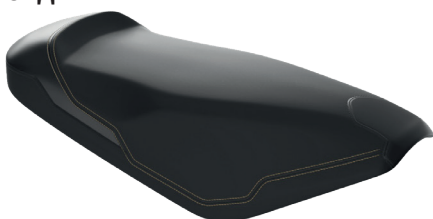
ДВУХМЕСТНОЕ ОБЛЕГЧЕННОЕ СИДЕНЬЕRadien² / Radien / Radien-X 400 мм

860202568

- Удлиненное сиденье для удобной езды с пассажиром.
- Быстрая замена имеющегося сиденья.
- Требуется крышка батарейного отсека с креплением (860201720) для снегохода без аккумулятора.
- На снегоходах, оснащенных аккумулятором, закрепите фиксаторы LinQ сверху имеющейся крышки батарейного отсека или используйте комплект 860201720.

ДВУХМЕСТНОЕ СИДЕНЬЕ СО СПИНКОЙRadien² / Radien / Radien-X 400 мм

860202662

- Идеальное модульное сиденье.
- Обеспечивает быструю смену между одноместным и двухместными сиденьями.
- Обеспечивает эргономичное положение как для водителя, так и для пассажира.
- Два простых шага для установки без использования инструментов:
 - 1 - Закрепите сиденье.
 - 2 - Установите спинку LinQ 1 + 1.
- Требуется крышка батарейного отсека с креплением (860201720) для снегохода без аккумулятора.
- Доступен комплект креплений 860202059 (если у вас имеется два снегохода и вы хотите легко поменять сиденья между снегоходами).
- На снегоходах, оснащенных аккумулятором, закрепите фиксаторы LinQ сверху имеющейся крышки батарейного отсека или используйте комплект 860201720.

ПАССАЖИРСКОЕ СИДЕНЬЕ И ПОРУЧНИ С ПОДОГРЕВОМ



Radien² / Radien-X 500 мм (кроме Alpine)
Radien-X 600 мм (кроме Alpine)

860203010

Высококачественное пассажирское сиденье со спинкой и обогреваемыми поручнями.

- Согреет в самых холодных условиях.

ПАССАЖИРСКОЕ СИДЕНЬЕ СО СПИНКОЙ



Radien² / Radien-X 500 мм (кроме Alpine)
Radien-X 600 мм (кроме Alpine)

860203009

- Пассажирское сиденье с небольшими ручками безопасности.
- Быстрая и простая установка.

ПОРУЧНИ С ПОДОГРЕВОМ ДЛЯ ДВУХМЕСТНОГО СИДЕНЬЯ LINQ



Radien² / Radien / Radien-X 400 мм

860201840

Обеспечивает комфортную езду для пассажира в любых условиях.

- Легкое отключение.
- Подходят для двухместного сиденья LinQ 860202662.

СИДЕНЬЕ ВОДИТЕЛЬСКОЕ С ПОДОГРЕВОМ



Radien² / Radien-X 500 мм
Radien-X 600 мм

860202261

- Согреет в самых холодных условиях.

**ПАССАЖИРСКИЕ МУФТЫ ДЛЯ
СИДЕНЬЯ 1 + 1**Radien² / Radien / Radien-X

860202114

- Очень теплые пассажирские муфты с флисовой подкладкой.
- Созданы для эксплуатации при очень низких температурах.
- Легко снимаются в теплую погоду.
- Также подходят для двухместного сиденья LinQ (860202662).

КРЫШКА БАТАРЕЙНОГО ОТСЕКАRadien² / Radien / Radien-X 400 мм

860201720

- Используется вместе с двухместным облегченным сиденьем (860202568) или сиденьем 1 + 1 со спинкой (860202662).

**ПРОВОДКА ДЛЯ
ЭЛЕКТРООБОГРЕВА ВИЗОРА/
ОБУВИ ДЛЯ СИДЕНЬЯ 1 + 1**Radien² / Radien / Radien-X 400 мм

860201981

- Используется совместно с обогреваемыми поручнями для сиденья 1 + 1 LinQ (860201840).
- Две дополнительные точки подключения: для электрообогрева визора и для обогрева обуви.

ЗАЩИТА ОТ ВЕТРА И ЗЕРКАЛА

НОВИНКА

ЦЕЛЬНОЕ СПОРТИВНОЕ
СРЕДНЕЕ ВЕТРОВОЕ СТЕКЛОRadien² (кроме модели Deep Snow)

860202944

- Совместим с любым набором аксессуаров для рук.
- Средняя высота - 15 дюймов (39 см).
- Обеспечивает дополнительную защиту от ветра в сочетании с интегрированным стилем.
- Цельная конструкция с интегрированными боковыми дефлекторами.
- Совместим со светодиодными сигнальными фонарями для рук (860202619).

НОВИНКА

ВЕТРОВОЕ СТЕКЛО, СВЕРХВЫСОКИЙ

Radien² (кроме модели Deep Snow)

860202976

- Высота 64 см (25 дюймов).
- Обеспечивает максимальную защиту от ветра, гарантируя полное покрытие.
- Полностью закрывает руль и защищает руки.
- Боковые дефлекторы в комплект не входят (860202437), но требуются для установки.
- Совместим с комплектом зеркал 860202679

РЕГУЛИРУЕМОЕ ВЕТРОВОЕ
СТЕКЛО ОТ ВЫСОКОГО ДО
СВЕРХВЫСОКОГОRadien² (кроме модели Deep Snow)

860202623

- Регулируемый диапазон от 53,5 см до 63,5 см
- Один рычаг позволяет быстро изменять степень защиты от ветра.
- Высококачественный продукт обеспечивает плавное скольжение и легкое управление.
- Отлито под давлением для четкости и лучшего качества.
- Совместим с надставкой перчаточного ящика (860202436).
- Совместим с зеркалами, устанавливаемыми на лобовое стекло (860202679).
- Включает опору лобового стекла (517307974).
- Для установки требуются боковые детекторы (860202437) и адаптеры (860202784).
- Не совместимы с аксессуарами для ручными и муфтами.

СРЕДНЕЕ ВЕТРОВОЕ СТЕКЛО

Radien² (кроме модели Deep Snow)

860202471

- Средняя высота составляет 17 дюймов (43 см).
- Обеспечивает дополнительную защиту от ветра и стильный дизайн.
- Стекло отлито под давлением для четкости.
- Ветровое стекло совместимо с устанавливаемыми на ветровое стекло зеркалами.
- Полный комплект включает ветровое стекло, боковые дефлекторы, крепление и кронштейн ветрового стекла.
- В комплект поставки входят боковые дефлекторы (860202437).
- Для установки требуются адаптеры боковых дефлекторов (860202784).
- Ветровое стекло несовместимо с щитками на руль и муфтами.

РЕГУЛИРУЕМОЕ ВЕТРОВОЕ СТЕКЛО ОТ СРЕДНЕГО ДО ВЫСОКОГОRadien² (кроме модели Deep Snow)

860202615

- Регулируемый диапазон от 17« (44 см) до 21« (54 см).
- Рычаг позволяет быстро изменять степень защиты от ветра.
- Совместим с удлинителем перчаточного ящика (860202436).
- Включает опору лобового стекла (517307974).
- Для установки требуются боковые детекторы (860202437) и адаптеры (860202784).
- Не совместимы с щитками для рук и муфтами.

НИЗКОЕ ВЕТРОВОЕ СТЕКЛОRadien² (кроме модели Deep Snow)860202470 • Светлый
860202850 • Темный

- Высота низкого ветрового стекла составляет 12,5 дюймов (32 см).
- Обеспечивает дополнительную защиту от ветра и стильный дизайн.
- Стекло отлито под давлением для четкости.
- В комплект поставки входит крепление ветрового стекла.

СВЕРХНИЗКОЕ ВЕТРОВОЕ СТЕКЛОRadien² (кроме модели Deep Snow)

860202624

- Высота сверхнизкого ветрового стекла составляет 22 см.
- Обеспечивает дополнительную защиту от ветра и стильный дизайн.
- Стекло отлито под давлением для четкости.
- В комплект поставки входит крепление ветрового стекла.

АДАПТЕРЫ БОКОВЫХ ДЕФЛЕКТОРОВ ВЕТРОВОГО СТЕКЛАRadien² (кроме модели Deep Snow)

860202784

- В комплект поставки входят адаптеры для сборки боковых дефлекторов ветрового стекла (860202437, 860202469 и 860202849).

ГИБКИЕ ГОРНЫЕ ЩИТКИ НА РУЛЬRadien² / Radien / Radien-X

860201591 • Черный

- Спроектированы с учетом возможных опрокидываний при движении вне трасс.
- Дефлектор уменьшенного размера из гибкого материала.
- Крепления оснащаются гибким основанием.
- Совместимы с комплектом поворотных зеркал для щитков на руль (860200893).

БОКОВЫЕ ДЕФЛЕКТОРЫ ВЕТРОВОГО СТЕКЛАRadien² (кроме модели Deep Snow)860202469 • Светлый
860202849 • Темный

- Дополнительная защита от ветра для использования с низким ветровым стеклом.
- Совместим с ультранизким ветровым стеклом (860202624) и низкими ветровыми стеклами (860202470, 860202850).
- Для установки требуются адаптеры боковых дефлекторов (860202784).

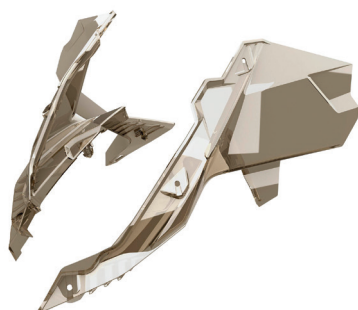
БОКОВЫЕ ДЕФЛЕКТОРЫ ВЕТРОВОГО СТЕКЛАRadien² (кроме модели Deep Snow)

860202437 • Светлый

- Дополнительная защита от ветра, которая также работает с зеркалами, установленными на лобовом стекле.
- Используется с лобовым стеклом средней высоты.
- Для установки требуются адаптеры боковых дефлекторов (860202784).

КРЕПЛЕНИЕ ВЕТРОВОГО СТЕКЛАRadien² (кроме модели Deep Snow)

517307974

- Для средних ветровых стекол и выше.

РЕГУЛИРУЕМОЕ ВЕТРОВОЕ СТЕКЛО ОТ ВЫСОКОГО ДО СВЕРХВЫСОКОГО

Radien / Radien-X

860201782

- Быстрая смена уровня защиты от ветра простым поворотом рычага.
- Ветровое стекло совместимо с надставкой перчаточного ящика (860201523).
- Регулируемый диапазон от 58,5 см до 68,5 см.
- Для установки требуются боковые дефлекторы (860201910) и крепление ветрового стекла (517306183).
- Ветровое стекло несовместимо с щитками на руль и муфтами.

РЕГУЛИРУЕМОЕ ВЕТРОВОЕ СТЕКЛО ОТ СРЕДНЕГО ДО ВЫСОКОГО

Radien / Radien-X

860201493

- Быстрая смена уровня защиты от ветра простым поворотом рычага.
- Ветровое стекло совместимо с надставкой перчаточного ящика (860201523).
- Регулируемый диапазон от 48,5 см до 58,5 см.
- Для установки требуются боковые дефлекторы (860201910) и крепление ветрового стекла (517306183).
- Ветровое стекло несовместимо с щитками на руль и муфтами.

РЕГУЛИРУЕМОЕ ВЕТРОВОЕ СТЕКЛО ОТ НИЗКОГО ДО СРЕДНЕГО

Radien / Radien-X

860201820

- Быстрая смена уровня защиты от ветра простым поворотом рычага.
- Ветровое стекло совместимо с надставкой перчаточного ящика (860201523).
- Регулируемый диапазон от 35,6 см до 43,2 см.
- В комплект поставки входит крепление ветрового стекла (517305749).
- Ветровое стекло несовместимо с щитками на руль и муфтами.

СВЕРХВЫСОКОЕ ВЕТРОВОЕ СТЕКЛО

Radien / Radien-X

860202257

- Высота составляет 63,5 см.
- Обеспечивает максимальную защиту от ветра.
- В комплект поставки входят боковые дефлекторы и комплект креплений ветрового стекла.
- Ветровое стекло несовместимо с щитками на руль и муфтами.

ВЕТРОВОЕ СТЕКЛО, СРЕДНЕЕ

Raden / Radien-X

860201547



- Высота составляет 43 см.
- В комплект поставки входит крепление ветрового стекла.
- Ветровое стекло несовместимо с щитками на руль и муфтами.

ВЕТРОВОЕ СТЕКЛО, СРЕДНЕЕ

Raden / Radien-X

860201864



- Высота составляет 43 см.
- В комплект поставки входят боковые дефлекторы и комплект креплений ветрового стекла.
- Ветровое стекло несовместимо с щитками на руль и муфтами.

ВЕТРОВОЕ СТЕКЛО, НИЗКОЕ

Raden / Radien-X

860202262



- Высота составляет 36 см.
- В комплект поставки входит крепление ветрового стекла.

ВЕТРОВОЕ СТЕКЛО, СВЕРХНИЗКОЕ

Raden / Radien-X

860201259



- Высота составляет 20 см.
- Спортивный и динамичный вид.
- В комплект поставки не входит крепление ветрового стекла.

ВЫБРАТЬ ИДЕАЛЬНОЕ ВЕТРОВОЕ СТЕКЛО – ЛЕГКО!

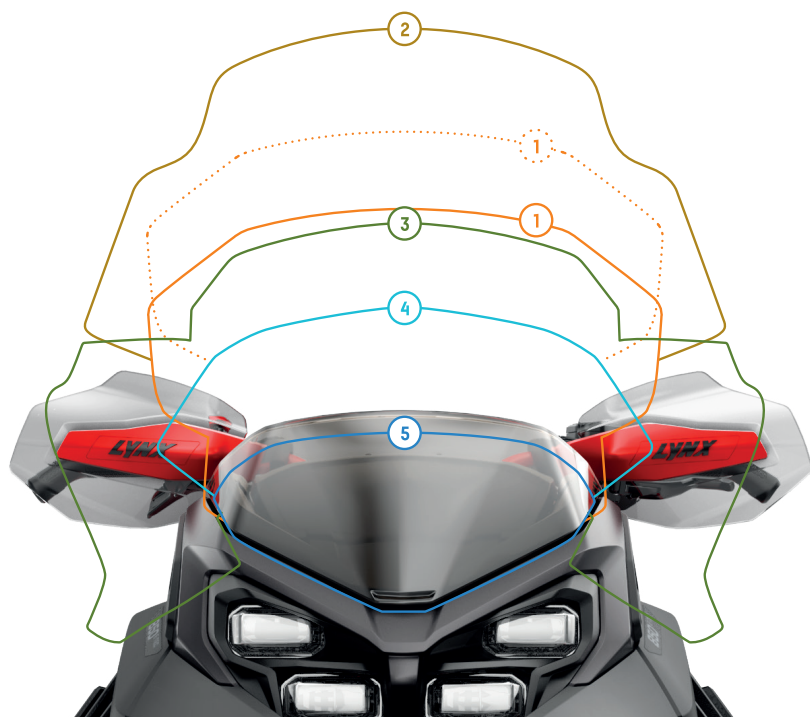

РЕГУЛИРУЕМЫЕ ВЕТРОВЫЕ СТЕКЛА

	Нижнее положение	Верхнее положение
1 ОТ ВЫСОКОГО ДО СВЕРХВЫСОКОГО	17 дюймов (44 см)	21 дюймов (54 см)

ВЕТРОВЫЕ СТЕКЛА	Высота
2 СВЕРХВЫСОКОЕ	25 дюймов (64 см)
3 СРЕДНЕЕ	17 дюймов (44 см)
4 НИЗКОЕ	16 дюймов (40 см)
5 СВЕРХНИЗКОЕ	8 дюймов (22 см)

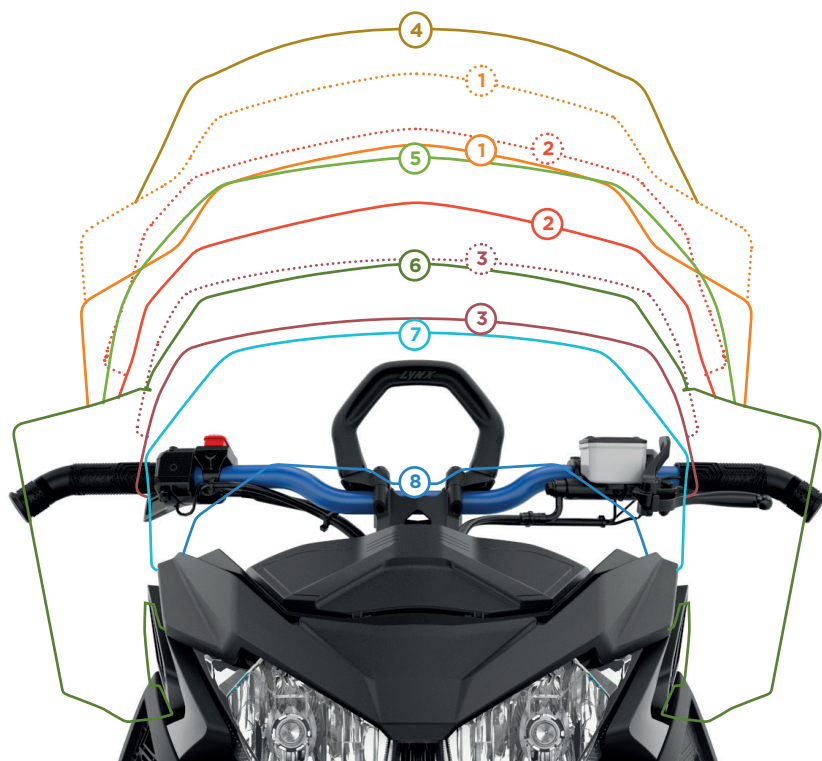

РЕГУЛИРУЕМЫЕ ВЕТРОВЫЕ СТЕКЛА

	Нижнее положение	Верхнее положение
1 ОТ ВЫСОКОГО ДО СВЕРХВЫСОКОГО	58.5 см	63.5 см
2 ОТ СРЕДНЕГО ДО ВЫСОКОГО	48.5 см	58.5 см
3 ОТ НИЗКОГО ДО ВЫСОКОГО	37 см	43 см

ВЕТРОВЫЕ СТЕКЛА	Высота
4 СВЕРХВЫСОКОЕ	27.5 дюймов (70 см)
5 ВЫСОКОЕ	23 дюймов (58.5 см)
6 СРЕДНЕЕ	17 дюймов (43 см)
7 НИЗКОЕ	14 дюймов (36 см)
8 СВЕРХНИЗКОЕ	8 дюймов (20 см)

**БОКОВЫЕ ДЕФЛЕКТОРЫ
ВЕТРОВОГО СТЕКЛА**

Radien, Radien-X

860201910

- Обеспечивают дополнительную защиту и тепло для средних и высоких ветровых стекол.
- Ветровое стекло совместимо с устанавливаемыми на ветровое стекло зеркалами (860200893).

КРЕПЛЕНИЕ ВЕТРОВОГО СТЕКЛА

Radien / Radien-X

517306183 • Черное

- Для средних ветровых стекол и выше.

**КОМПЛЕКТ ПОВОРОТНЫХ
ЗЕРКАЛ ДЛЯ ЩИТКОВ НА РУЛЬ**Radien² / Radien / Radien-X

860200893

- Идеально соответствуют дизайну и стилю снегохода.
- Для удобства хранения и при накрывании чехлом зеркала можно сложить.
- В комплект поставки входят два изделия.
- Несовместим с ветровыми стеклами от среднего до сверхвысокого с боковыми дефлекторами (зафиксированными или регулируемыми).

КОМПЛЕКТ ЗЕРКАЛ

619400009

- Приобретается отдельно.

КОМПЛЕКТ ЗЕРКАЛRadien² / Radien / Radien-X

860202679

- Форма зеркала хорошо интегрируется в интерьер.
- Устанавливается на средние боковые дефлекторы лобового стекла и может быть отрегулировано для езды на одноместных или двухместных моделях.
- Зеркала складываются, когда не используются, для удобства хранения или укрытия автомобиля.
- Для средних и более высоких лобовых стекол с боковыми дефлекторами.

КОМПЛЕКТ ЩИТКОВ НА РУЛЬ XLRadien² / Radien / Radien-X

860202783

- Предлагает дополнительную защиту от ветра для рук водителя, обеспечивая при этом хорошую обзорность местности.
- Полный комплект включает прозрачные крупные щитки, черные / серые сменные колпачки и удерживающий рычаг.
- Стильный дизайн.
- Совместим с комплектом поворотных зеркал для щитков на руль (860200893).
- В комплект поставки входят два изделия.
- Несовместим с ветровыми стеклами от среднего до сверхвысокого с боковыми дефлекторами (закрепленными или регулируемые).

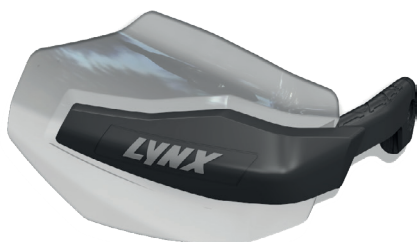
ВЕТРОВЫЕ ДЕФЛЕКТОРЫ РУЛЯRadien² / Radien / Radien-X

860201383

- Конструкция совмещает эффективную защиту и отличный внешний вид.
- Поставляется с черными / серыми колпачками.
- Подходит для езды по бездорожью.
- В комплект поставки входят два изделия.
- Несовместимы с ветровыми стеклами от среднего до сверхвысокого.
- Темные дефлекторы доступны в качестве запасных (левый – 517308076) и (правый – 517308077).

КОМПЛЕКТ РАСШИРИТЕЛЕЙ ДЕФЛЕКТОРОВRadien² / Radien

860200781

Снегоходы с прозрачными щитками на руль 860201383.

- Полужесткие, не деформируются на высокой скорости.
- Обеспечивают дополнительную защиту рук от осадков.
- Можно установить и снять за считанные секунды.

НАКЛАДКА НА РУЛЬRadien² / Radien

860201680



- Для снегоходов без страховочных поручней на руле.

МУФТЫ НА РУЛЬRadien² / Radien / Radien-X

860202812



- Сверхтеплая муфта с подкладкой из искусственного меха для экстремально холодных температур.
- Термоформованная конструкция позволяет муфтам сохранять форму и обеспечивает больше места для движений рук.
- Надежная система крепления с магнитным открыванием и закрыванием.
- Легко устанавливается и снимается вручную даже в перчатках.
- Большая прозрачная секция обеспечивает хорошую видимость контрольных переключателей.
- Примечание: Не используйте муфты на руль с поворотным рычагом.
- Несовместимы со снегоходами, оснащенными большой накладкой на руле и (или) зеркалами.
- Несовместимы со снегоходами, оснащенными ветровыми стеклами от среднего до сверхвысокого.
- Несовместимы со снегоходами, оснащенными 4-тактными двигателями, за исключением двигателя 900 ACE Turbo R.

МУФТЫ НА РУЛЬ

Radien

619590211



- Очень теплые муфты на руль с флисовой подкладкой.
- Созданы для эксплуатации при очень низких температурах.
- Легко снимаются в теплую погоду.
- Может использоваться на рулях с щитками или без них.
- Внутренняя конструкция позволяет муфтам сохранять их форму и обеспечивает больше пространства для движения рук.
- Прозрачная секция обеспечивает хорошую видимость и простое управление контрольными переключателями.
- Несовместимы со снегоходами, оснащенными большой накладкой на руле и (или) зеркалами.

БАМПЕРЫ

ПЕРЕДНИЙ БАМПЕР EXPLORER²Radien²

860202714

- Переработанный дизайн в соответствии с внешним видом Radien² и уникальное визуальное воздействие с высококласным порошковым покрытием черного/платиново-серебристого цвета.
- Большая защитная поверхность обеспечивает дополнительную защиту вашего снегохода.
- Простая установка с помощью болтов.
- Работает со всеми накладками.

ПЕРЕДНИЙ БАМПЕР EXPLORER²
- НАДСТАВКА ДЛЯ САФАРИRadien²

860202915

- Предотвращает повреждения и заезд снегохода на другой снегоход в случае удара сзади.
- Обеспечивает дополнительную защиту и увеличивает безопасность водителя и пассажиров.
- Разработан специально для сдачи в аренду.

УСИЛЕННЫЙ ПЕРЕДНИЙ БАМПЕР

Radien² / Radien-X 500 мм
Radien-X 600 мм

860201819

- Усиленная легкая конструкция из алюминия.
- Требуется для установки переднего бампера (860202120).
- Входит в стандартную комплектацию на моделях Radien-X Commander, RE и LTD, 59 и 69 Ranger PRO, 59 и 69 Ranger Alpine.

ПЕРЕДНИЙ БАМПЕР

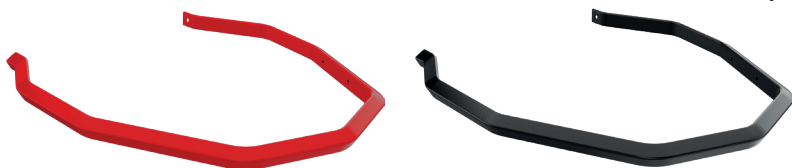

Radien / Radien-X 400 мм

860201858 • Красный
860201444 • Черный

- Бампер устанавливается просто и меняет внешний вид вашего снегохода за считанные минуты.

ПЕРЕДНИЙ БАМПЕР EXPLORER

Radien / Radien-X 400 мм

860201912 • Черный
860201949 • Белый
860201957 • Красный

- Обеспечивает дополнительную защиту.
- Придает снегоходу мощный вид.

ПЕРЕДНИЙ БАМПЕР ADVENTURE

Radien

860202135 • Ярко-желтый/Черный
860201787 • Оранжевый/Черный
860201788 • Красный/Черный
860201681 • Черный/Черный
860201474 • Белый/Черный

- Конструкция выполнена из прочных алюминиевых пластин, уложенных друг на друга.
- Придает стильный внешний вид и обеспечивает дополнительную защиту.

УСИЛЕННЫЙ ПЕРЕДНИЙ БАМПЕРRadien² (кроме модели Deep Snow)

860203011

- Предназначен для платформы Radien²
- Предварительно отмеченные точки крепления
- Надежная защита без ущерба для легкости конструкции
- Прочная стальная конструкция
- Разработано с учетом требований к эксплуатации

НОВИНКА**УСИЛЕННЫЙ БОКОВОЙ БАМПЕР**Radien² Commander & Brutal 500 мм860202900 • Commander
860202899 • Brutal 500 мм

- Защищают боковые панели вашего снегохода от камней, деревьев и других препятствий.
- Предварительно размеченные отверстия для сверления обеспечивают легкую установку.
- Требуется передний бампер 860203011 или 860202817. Просто снимите боковые крепежные трубки переднего бампера для облегчения установки.

УСИЛЕННЫЙ ПЕРЕДНИЙ БАМПЕР

Radien-X

860202120 • Черный 500 мм & 600 мм
 860202263 • Оранжевый 500 мм & 600 мм
 860202254 • 400 мм & 500 мм (только для Brutal)

- Максимальная защита передней части вашего снегохода и его положения помощью этого переднего бампера.
- На 860202120 необходим передний бампер HD 860201819, если он не входит в стандартную комплектацию.

ПЕРЕДНИЙ БАМПЕР CROSS SUPPORT

Radien-X

860202479

- Обеспечивает дополнительную защиту боковой части при ударе.
- Имеется место для установки дополнительных фар.
- Используйте передние бамперы 860202120 и 860202254.

УСИЛЕННЫЙ БОКОВОЙ БАМПЕР

Radien-X

860202189 • Черный
 860202228 • Оранжевый 600 мм

860202190 • Черный
 860202495 • Оранжевый 500 мм

860202255 • Черный 400 мм

- Защищает боковые панели, но при этом обеспечивает доступ к ним.
- Для моделей Radien-X 500 мм и 600 мм необходим передний бампер 860202120 (Brutal использует боковой бампер 500 мм и нуждается в переднем бампере 860202254, но HD-бампер не требуется).
- Для моделей Radien-X 400 мм также необходим передний бампер 860202254.

ЗАДНИЙ БАМПЕР EXPLORER²

Radien² (except MY25-26
 Shredder RE & DS models)

860202717 • 3500
 860202718 • 3700
 860202710 • 3700 • Короткий тоннель
 860202711 • 3900 • Короткий тоннель
 860202712 • 4100 • Короткий тоннель

- Новый дизайн соответствует модели Radien² и придает уникальный внешний вид посредством высококачественного порошкового покрытия черного / серебристого цвета.
- Увеличивает прочность, защищает и усиливает заднюю часть тоннеля.
- Легка установка благодаря предварительно отмеченным точкам крепления на ходовой части.
- Приподнятые ручки для лучшего сцепления при движении в условиях глубокого снега.
- Точки для крепления ремней.

БУКСИРОВОЧНЫЙ БАМПЕРRadien², Radien

860201433 - 3300
 860201471 - 3500
 860201250 - 3700 (кроме короткой)
 860201424 - 3900 (кроме короткой)

- Прочный алюминиевый бампер для использования тягово-сцепного устройства.
- Простая установки без резки или сверления.

ЗАДНИЙ БАМПЕР ДЛЯ КОРОТКОГО ТОННЕЛЯRadien² Deep Snow
(только пакет MY26 CORE)

860202630 • 3700
 860202631 • 3900
 860202632 • 4100

- Бампер устанавливается просто и меняет внешний вид вашего снегохода за считанные минуты.
- Также усиливает тоннель.

БУКСИРОВОЧНЫЙ БАМПЕР ДЛЯ КОРОТКОГО ТОННЕЛЯRadien² Deep Snow
(только пакет MY26 CORE)

860202647 • 3700
 860202646 • 3900
 860202648 • 4100

- Требуется для сцепки (тягово-сцепное устройство 860201381) и буксировки.
- Легко монтируется без резки.
- Также усиливает тоннель.

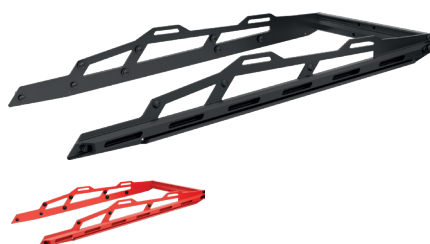
ЗАДНИЙ БАМПЕР EXPLORER

Radien / Radien-X 400 мм

860201952 • 3700 • Черный
 860201954 • 3700 • Красный

- Защищает заднюю часть тоннеля.
- Имеются многочисленные точки крепления, позволяющие зафиксировать груз на тоннеле.

ТЯГОВО-СЦЕПНЫЕ УСТРОЙСТВА

СЦЕПНОЕ УСТРОЙСТВО ТИПА «С»

Radien²

860201381 • модели с буксировочным бампером

- Сверхпрочное сцепное устройство типа С используется в комплекте с бампером
- Используется с бампером для короткого тоннеля

J-ОБРАЗНЫЙ КРЮК ДЛЯ СЦЕПКИ И БУКСИРОВКИ

Radien² / Radien / Radien-X

860202116 • модели с буксировочным бампером
 860202117 • модели с задним бампером Explorer (без фотографии)
 860202258 • модели Radien² / Radien-X 500 мм без заднего бампера (без фотографии)

- Простой в использовании, прочный крюк для буксировки.
- Не сочетается с бампером для короткого тоннеля

ЗАЦЕП ДЛЯ ЯЗЫЧКА

Radien² / Radien / Radien-X

860200902 • модели с буксировочным бампером сзади
 860202700 • модели с задним бампером Explorer (без фотографии)
 860202701 • модели Radien² / Radien-X 500 мм без заднего бампера (без фотографии)

- Сверхпрочное сцепное устройство типа язычка работает в сочетании с бампером
- Работает с бампером для короткого тоннеля

КОМПЛЕКТ ЛЕБЕДКИ MOUNTPOINT

Radien² / Radien-X 500 мм
Radien-X 600 мм860202097 • Radien-X
860203058 • Radien² / Radien-X

- Эргономичная рукоятка муфты свободного хода.
- Прочная конструкция со стальными шестернями и втулками, обеспечивающими увеличенный крутящий момент и продолжительный срок службы.
- Возможность размещения со стороны тоннеля при езде.
- Может устанавливаться спереди или сзади при использовании. В комплект поставки входит трос, позволяющий установку на передний бампер HD (860202120 или 860202254), а также установку сзади на сцепное устройство снегохода.
- Автоматическая тормозная система обеспечивает 100-процентное тормозное усилие.
- Защищенный от воздействия погодных явлений соленоид.
- Проводной портативный пульт дистанционного управления с длиной провода 10 футов (3 м), защищенный от атмосферных воздействий.
- Тяговое усилие 2 000 фунтов (907 кг).
- Синтетический канат.
- Моноблочное направляющее приспособление для каната.
- Соответствует требованиям ЕС.

ЗАЩИТНЫЕ ПЛАСТИНЫ, ЭЛЕМЕНТЫ ЗАЩИТЫ И УСИЛЕНИЯ

ЗАЩИТНАЯ ПЛАСТИНА

Radien² 2-stroke models (кроме Deep Snow)

860202808 • Черный
 860202809 • Белый
 860202810 • Красный
 860202811 • Оранжевый

- Обеспечивает идеальный внешний вид.
- Гладкие поверхности уменьшают сопротивление.
- Полипропиленовый пластик толщиной 4 мм с высокой ударопрочностью для долговечности.
- Сокращение времени установки - не требуется разборка автомобиля, шасси предварительно промаркировано.

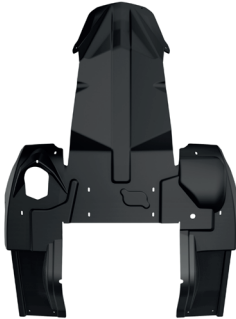
ПОЛНОРАЗМЕРНАЯ
ЗАЩИТНАЯ ПЛАСТИНА, ЧЕРНАЯRadien² (4-тактные модели)

860202912

- Полноразмерная защитная пластина обеспечивает всестороннее покрытие, включая защиту цепного картера и тормозного диска. Максимальная, сверхширокая защита для сложных условий эксплуатации.
- Литые под давлением обеспечивают идеальную фиксацию и легкую установку.
- В комплект входит набор крепежа для легкой сборки без необходимости демонтажа.

ЗАЩИТНАЯ ПЛАСТИНА

Radien² Deep Snow

860202586 • Красный
 860202417 • Черный
 860202423 • Зеленый
 860202418 • Желтый
 860202603 • Каталитический серый

- Более узкие, чем полноразмерные, но более широкие, чем Extreme, по размеру - хорошее сочетание защиты и маневренности.
- Гладкие поверхности также снижают сопротивление.
- Улучшенная легкость сборки без демонтажа.
- Шасси предварительно промаркировано для облегчения установки.
- Полипропилен толщиной 4 мм с высокой ударопрочностью для долговечности.
- Комплект креплений входит в комплект.

НОВИНКА

ЗАЩИТНАЯ ПЛАСТИНА

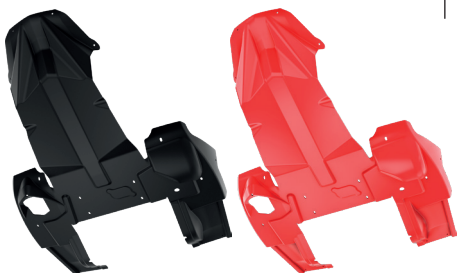
Radien² / Radien-X 500 мм

860202991 • Черный
 860202992 • Красный
 860202971 • Черный (для модели Brutal)

- Полноразмерная противоскользящая пластина.
- Максимально широкая защита для сложных условий эксплуатации.
- Простая сборка

**ПОЛНОРАЗМЕРНАЯ
ЗАЩИТНАЯ ПЛАСТИНА**

Radien

860202797 • Черная
860202798 • Белая
860202799 • Красная

860202023 • Голубая
860202024 • Оранжевая

- Отлитая под давлением защитная пластина с гладкой нижней поверхностью для уменьшения трения.
- Ударопрочный полипропилен толщиной 4 мм обеспечивает исключительную долговечность.
- Широкая пластина для максимальной защиты снегохода и минимального давления на поверхность снега.
- Улучшенный процесс простой сборки без необходимости разборки снегохода.
- Крепления входят в комплект поставки.

УСИЛЕННАЯ ЗАЩИТНАЯ ПЛАСТИНА

Radien-X 400 мм

860202064 • Красный Can-Am
860202065 • Оранжевый
860202343 • Черный
860201867 • Белый

- Полноразмерная защитная пластина.
- Максимальная, сверхширокая защита в сложных условиях.
- Отлитая под давлением конструкция обеспечивает отличный внешний вид и простую установку.
- Крепления входят в комплект поставки.

УСИЛЕННАЯ ЗАЩИТНАЯ ПЛАСТИНА

Radien-X 600 мм

860202176

- Полноразмерная защитная пластина.
- Широкая пластина для максимальной защиты снегохода и минимального давления на поверхность снега.
- Крепления входят в комплект поставки.

ЗАДНЯЯ ЗАЩИТНАЯ ПЛАСТИНА

Radien

860202067 • Для длинного картера цепной передачи
860202303 • Для короткого картера цепной передачи

- Дополнительная защита днища.
- Защищает компоненты, как, например, тормоза и картер цепной передачи от ударов.
- Доступны для моделей с полноразмерной защитной пластиной.

НОВИНКА

ЗАЩИТА ТОРМОЗА И КАРТЕРА
ЦЕПНОЙ ПЕРЕДАЧИRadien² / Radien / Radien-X860202943 • с длинным картером цепной передачи
860202774 • с коротким картером цепной передачи

- Обеспечивает дополнительную защиту днища от ударов и при езде в экстремальных условиях.
- Изготовлена из легкой алюминиевой штамповки для максимальной защиты при минимальном дополнительном весе саней.
- Совместима с любыми пластинами кроме полноразмерной защитной пластины.

ЗАЩИТА ТОРМОЗА И КАРТЕРА
ЦЕПНОЙ ПЕРЕДАЧИRadien²

860202768 • DS & Brutal RE 500 мм

- Предотвращает повреждение корпуса цепи и тормоза от камней и бревен.
- Изготовлена из легкой алюминиевой штамповки для максимальной защиты при минимальном дополнительном весе саней.
- Совместима с любыми пластинами, за исключением пластин с полным покрытием.

ЗАЩИТА ТОРМОЗА И КАРТЕРА
ЦЕПНОЙ ПЕРЕДАЧИRadien² / Radien / Radien-X860202765 • с длинным картером цепной передачи
860202780 • с коротким картером цепной передачи
860202573 • с длинным картером цепной передачи для моделей DeepSnow

- Обеспечивают дополнительную защиту днища при ударах и езде в экстремальных условиях.
- Сталь 2 мм, порошковое покрытие черного цвета.
- Легко крепится к раме с помощью винтов, шасси предварительно промаркировано для удобства установки.
- Совместимы с любыми защитными пластинами, за исключением полноразмерной защитной пластины.
- В комплект входят протекторы для левой и правой стороны.

КОМПЛЕКТ
ВЫСОКОПРОИЗВОДИТЕЛЬНЫХ
ФИЛЬТРОВ ОЧИСТКИ
СИСТЕМЫ ВПУСКА ВАРИАТОРАRadien² Deep Snow860202459
860202748 • сменные фильтры

- Фильтры предотвращают попадание воды и скопление снега.
- Состоит из двух частей: одна часть зафиксирована, другая — съемная.
- Зафиксированная часть содержит фильтр для предотвращения попадания мусора в систему впуска воздуха при повреждении съемной части.
- Быстрая замена верхнего фильтра в случае повреждения без инструментов.
- Замена имеющихся фильтров.
- Несовместимы с моделями Radien.

УСИЛИТЕЛЬ НАПРАВЛЯЮЩЕЙ

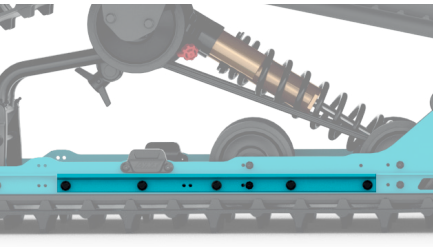

Radien² / Radien-X 500 мм
& 600 мм EasyRide+

860202795

- Увеличивает прочность и долговечность направляющих.
- Устанавливается на моделях Commander RE и Brutal RE

УСИЛИТЕЛЬ НАПРАВЛЯЮЩЕЙ

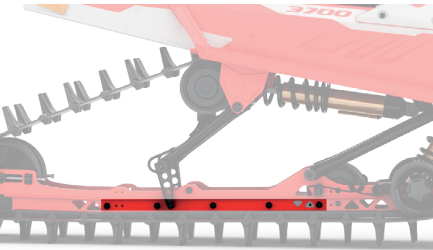

Radien² PPS² DS+ и PPS³ DS

860202611

- Увеличивает прочность и долговечность направляющих.
- Усиления устанавливаются внутри направляющих.
- Стандартная комплектация моделей Shredder RE и Brutal RE 400 мм

УСИЛИТЕЛЬ НАПРАВЛЯЮЩЕЙ

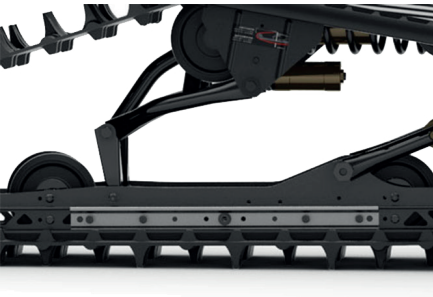

Radien² (кроме условий
глубокого снега) Radien

860201870 • PPS² задняя подвеска
860202462 • PPS³ задняя подвеска

- Совместим со всеми моделями Radien и Radien² с задней подвеской PPS² или PPS³.

**ЗАЩИТА БАЧКА ДЛЯ
ТОРМОЗНОЙ ЖИДКОСТИ**



Radien² / Radien
(только модели со стандартными
средствами управления на руле)

860202171

- Увеличивает защиту бачка тормозной жидкости от ударов.
- Смотровое отверстие для контроля уровня жидкости.
- Литая алюминиевая конструкция.
- Входит в стандартную комплектацию моделей BoonDocker RE и DS 2022 года, а также Shredder RE и DS 2023-2024 годов.
- Несовместима с любыми моделями 2025-2026, т. к. в стандартную комплектацию таких моделей уже входит алюминиевый бачок.

НОВИНКА

РАСШИРИТЕЛЬ БРЫЗГОВИКА



Radien² Deep Snow (кроме пакета Shredder Core)

860202975

- Съемный расширитель брызговика, который при установке способствует охлаждению двигателя в условиях твердого, низкого и ледяного снега.
- Убирается на туннель, когда не используется.
- Устанавливается на стоковый легкий снегоуборщик моделей Shredder RE и DS с суперкоротким тоннелем.
- Совместим со стоковыми и сцепными бамперами.
- Требуется установка заднего бампера.

СЪЕМНЫЙ БРЫЗГОВИК LINQ



Radien

860201914

- Инновационный способ снятия брызговика.
- Может устанавливаться вместе с имеющимся брызговиком.
- Когда брызговик не используется, его можно перевозить на тоннеле.
- Несовместим с моделями Boondocker RE и DS, а также Xterrain RE (2022 года и новее).

РАСШИРИТЕЛЬ БРЫЗГОВИКА



Radien² Deep Snow (кроме моделей Shredder RE & DS MY26)

860202567

- Съемный расширитель брызговика, который при установке способствует охлаждению двигателя в условиях твердого, низкого и ледяного снега.
- Убирается на тоннель, когда не используется.
- Устанавливается на стоковый легкий снегоуборщик моделей Shredder с коротким тоннелем.
- Совместим со стоковыми и сцепными бамперами.
- Требуется установка заднего бампера.

SNOWGUARD ДЛЯ МОДЕЛЕЙ BRUTAL

Radien-X 500 мм
BrutalRadien-X 500 мм Brutal

520002037

- Обеспечивает оптимальное охлаждение при буксировке

ЭРГОНОМИКА

**РЕГУЛИРУЕМЫЙ РЫЧАГ
РУЧНОГО ТОРМОЗА**Radien² / Radien и Radien-X Xterrain

860202222

- Конструкция обеспечивает простую регулировку без необходимости использования инструментов.
- Форма и размер оптимизированы для управления 1 или 2 пальцами.
- Общий диапазон регулировки составляет 20 мм.
- До 15,5 мм ближе или на 4,5 мм дальше по сравнению со стандартным рычагом.
- Входит в стандартную комплектацию на моделях Radien2 Shredder RE и DS, а также Rave RE и Enduro.

**РУЛЬ МАЛОГО ДИАМЕТРА
PERFORMANCE**Radien² / Radien / Radien-X

860202838

- Узкая конструкция, используемая для более быстрых и точных маневров, характерных при езде в горах или по бездорожью, идеален для небольшой рукоятки.
- Малый диаметр обеспечивает более легкий и удобный захват.
- Рукоятка диаметром 20 мм, фиксатор диаметром 22 мм на проставке руля.
- Рука устает меньше.
- Рукоятки входят в комплект поставки.
- Стоковая функция для всех моделей MY26 Lynx

ФИКСИРОВАННЫЕ УПОРЫ ДЛЯ НОГRadien² Rave & Xterrain /
Radien (Deep Snow)

860202066

- Фиксированные упоры для ног для контроля и поддержки при движении по ухабам.
- Подходят для тоннелей длиной 3 500 мм и длиннее.

РЕГУЛИРУЕМЫЕ УПОРЫ ДЛЯ НОГRadien² (Deep snow)

860201717

- Изготовлены из литого под давлением алюминия.
- Позволяют изменять положение упоров для ног в соответствии с разными стилями вождения.
- Складная конструкция для удобства посадки и высадки.
- Диапазон регулировки: 7,6 см по горизонтали и 3,8 см по вертикали.
- Возможна регулировка в горизонтальной и вертикальной плоскостях.

**КОМПЛЕКТ БОКОВЫХ УПОРОВ
ДЛЯ НОГ**Radien² / Radien

860201876

- Внешние упоры для ног из литого алюминия позволяют водителю использовать ноги для прохождения поворотов и обеспечивают большую фиксацию.

РЕГУЛИРУЕМАЯ ПРОСТАВКА РУЛЯRadien² / Radien

- Для прямых рулей.

860201589 • 150-210 мм.
Подходит для модели Deep Snow**КОМПЛЕКТ УДЛИНИТЕЛЯ**Radien² / Radien

- Для прямых рулей.

860201428 • 190 мм. Подходит для всех штатных проводов и кабелей. Может потребоваться более длинный трос дроссельной заслонки

860201632 • 165 мм. Подходит для моделей Rave RE (требуется более длинный кабель 512061224, не входит в комплект) и Xtrim RE

860201427 • 120 мм. РПодходит для всех штатных проводов и кабелей. Подходит для моделей Rave RE и Xtrim RE

ФИКСИРОВАННАЯ ПРОСТАВКА РУЛЯRadien² / Radien 400 мм860201874 • 90 мм
860202859 • 70 мм**РУКОЯТКИ РУЛЯ**Radien² / Radien / Radien-X

860201878 • Черные

- Интенсивный узор на рукоятке для повышенной цепкости.
- 2 штуки

НИЗКАЯ ГОРНАЯ СТРОПАRadien² / Radien / Radien-X

860202073

- Обеспечивает дополнительную свободу движений в динамичных поездках.
- Несовместима с сумкой на руль (860201565).

ОСВЕТИТЕЛЬНЫЕ ПРИБОРЫ

НОВИНКА

ДОПОЛНИТЕЛЬНАЯ ПАНЕЛЬ
СВЕТОДИОДНЫХ ФАРRadien² (кроме моделей Adventure
Electric и Deep Snow)

860202931

- Осветите свое путешествие по бездорожью с помощью мощного дополнительного светодиодного светильника. Это инновационное световое решение сочетает в себе лучшее из двух миров
- Точечный и заливающий комбинированный луч.
- 5 250 люмен.
- Заливной луч: постоянное, широкоугольное освещение, обеспечивающее приятный и мощный световой рисунок по сторонам. Луч остается активным в любое время.
- Точечный луч: сфокусированный дальний свет для максимальной видимости впереди. Режим включается при переключении на дальний свет.
- Для установки требуется передний бампер HD 860203011

ДОПОЛНИТЕЛЬНЫЕ ШИРОКИЕ
СВЕТОДИОДНЫЕ ФАРЫRadien² (кроме моделей Adventure
Electric & Deep Snow)

860202715

- Обеспечивают более широкую и равномерную световую картину
- Охватывает темную зону непосредственно перед автомобилем и по бокам, делая езду более приятной.
- Светодиодные лампы дают 2 000 дополнительных люмен в интенсивной, сверхширокой диаграмме направленности противотуманных фар.
- Дополняют штатное освещение, обеспечивая интеграцию нового уровня и красивый внешний вид.
- Легкая установка с простым подключением.
- Всегда включены, без выключателя.

ДОПОЛНИТЕЛЬНЫЕ
СВЕТОДИОДНЫЕ ФАРЫRadien / Radien²

860202429

- Устанавливаемая на проставку руля регулируемая дополнительная фара для моделей снегоходов Deep Snow.
- Обеспечивает дополнительный световой поток мощностью 1 375 люмен.
- Вес составляет 540 грамм.
- Переворачивается вверх при необходимости, а затем вниз, если не используется, во избежание повреждений.
- Встроенный переключатель автоматически выключает свет, если фара повернута вниз.
- Работает от переключателя дальнего света.
- Совместима с моделями Radien2 Shredder, совместима со сверхнизким ветровым стеклом только на модели Radien.
- Совместима с высокой и низкой проставками
- Несовместима с надставкой перчаточного ящика.
- Для платформы Radien моделей BoonDocker требуется проводка 515178153.

ДОПОЛНИТЕЛЬНЫЕ
СВЕТОДИОДНЫЕ ФАРЫ
ДАЛЬНОГО СВЕТА

Radien / Radien-X

860201956

- Увеличивает вдвое стандартный световой поток.
- Обеспечивают отличную видимость в ночное время благодаря увеличенной дальности освещения.

СВЕТОДИОДНЫЕ СИГНАЛЬНЫЕ ОГНИRadien² / Radien

860202619



- Светодиодные сигнальные огни меняют цветовой режим.
- В комплект входит переключатель для смены режимов.
 - Подают сигналы другим водителям на трассе.
 - Режим 1 – белый цвет при езде (по умолчанию)
 - Режим 2 – желтый цвет (только слева): Водители позади
 - Режим 3 – зеленый цвет (только слева): Одиночный водитель / замыкающий группу
 - Режим 4 – мигает желтый цвет с обеих сторон: Осторожно / опасная ситуация
- Совместимы с гибкими, прозрачными щитками или щитками XL.
- Сохраняет имеющийся цветной колпачок.
- В комплект поставки входят два изделия.
- Требуется проводка (860202740) для установки на модели Radien

**СВЕТОДИОДНЫЕ СИГНАЛЬНЫЕ ОГНИ
ДЛЯ ВЕТРОВОГО СТЕКЛА**Radien² (кроме модели Deep Snow)

860202703

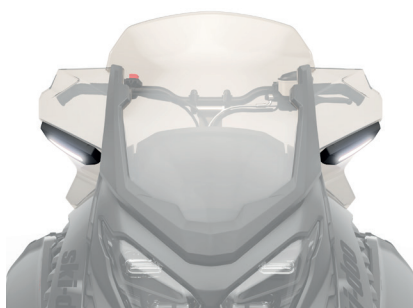

- Светодиодные сигнальные огни меняют цвет.
- В комплект входит переключатель для смены режимов.
- Подают сигналы другим водителям на трассе.
 - Режим 1 – белый цвет при езде (по умолчанию).
 - Режим 2 – желтый цвет (только слева): Водители позади
 - Режим 3 – зеленый цвет (только слева): Одиночный водитель / замыкающий группу
 - Режим 4 – мигает желтый цвет с обеих сторон: Осторожно / опасная ситуация
- Устанавливаются на комплект боковых дефлекторов для средних ветровых стекол и выше.
- Для простой установки используйте консоль дополнительного переключателя с готовым отверстием (860202827).
- Для средних и высоких ветровых стекол требуются боковые дефлекторы (860202437) и адаптеры (860202784), если они уже не были установлены на ваш снегоход.
- В комплект поставки входят два изделия.

РАБОЧЕЕ ОСВЕЩЕНИЕ LINQRadien² / Radien / Radien-X

860202380



- Удобное поворотное крепление LinQ позволяет легко регулировать положение фонаря.
- Исключительно яркий светильник (1 000 люменов).
- Можно использовать при работе двигателя на холостых оборотах.
- Требуется наличия розетки 12 В (860201888) для моделей 600 мм и 50 мм, а также розетки 12 В (860202069) для моделей 400 мм.

ЭЛЕКТРОСИСТЕМЫ

НОВИНКА ВСТРОЕННЫЕ КАРТЫ



Radien² (снегоходы с цветным сенсорным дисплеем диагональю 10,25)

860202727

- Ретро-версия для автомобилей 2023 и 2024 годов с 10,25-дюймовым цветным сенсорным дисплеем.
- Добавляет GPS-слежение.
- Добавляет встроенные карты.
- Позволяет осуществлять GPS-картографирование и слежение без мобильного телефона.
- Входит в комплектацию всех моделей 2025-2026 гг. с цветным сенсорным дисплеем 10,25 дюйма.
- Цветной сенсорный дисплей.
- Для использования встроенных навигационных функций потребуется обновление программного обеспечения.

ЗАЩИТА ЭКРАНА XPS CARE ДЛЯ ЦВЕТНОГО СЕНСОРНОГО ДИСПЛЕЯ ДИАГОНАЛЬЮ 10,25 ДЮЙМОВ



Radien²

860202680

- Изготовлена из высококачественного закаленного стекла. Для простой установки используется 100% клей без пузырьков, который не оставляет следов после удаления. 0,3 мм, жесткость 9Н, устойчива к царапинам, не оставляет отпечатков пальцев, без пузырьков
- 99,99 % четкость HD, сохраняет начальную чувствительность к прикосновению
- Гидрофобное и олеофобное покрытия защищают от пота и жира, оставляемых при прикосновении пальцами.
- Антибликовое покрытие.
- Функционирует при использовании перчаток.

КОМПЛЕКТ ПРОВОДКИ ДЛЯ ПОДКЛЮЧЕНИЯ ОБОГРЕВА ВИЗОРА С ПЛАСТИКОВЫМ КОЛПАЧКОМ



Radien² / Radien / Radien-X

860202338

- Простое штепсельное соединение для комплекта визора или аксессуаров с подогревом.
- Электропроводка входит в комплект поставки.
- Стандартный разъем RCA.

ПРОВОДКА



Radien / Radien-X

860202740

- Адаптер для подключения аксессуаров Radien2 на моделях Radien.
- Превращает 2-контактный разъем в 3-контактный.
- Для дополнительной светодиодной фары (860202429) на модели Radien требуется проводка (515178153).

**УДЛИНИТЕЛЬ ПРОВОДКИ ДЛЯ
ДЕРЖАТЕЛЯ ТЕЛЕФОНА И
РАЗЪЕМА USB**

Radien, Radien-X

515178153

- Требуется для держателя телефона 860202372 и комплекта интеллектуальных разъемов USB 860202433 при установке на модели Radien и Radien-X.

E-LINQRadien² (except 600 EFI)

860202354

- Система, объединяющая шнур DESS и шнур электрообогрева визора / аксессуара.
- Превращает стандартный шнур DESS в шнур питания.
- Быстрое и простое магнитное подключение благодаря автоматической посадке на место.
- Устраняет риск повредить разъем.
- Повышает свободу движения, устраняя необходимость в дополнительном шнуре.
- Работает с любым электрическим шлемом и подогреваемым визором (12 В).
- Поддерживает подключение к сети питания 100 % времени
- Улучшенная конструкция для простой установки.
- Больше не требуется сверление.

E-LINQ

Radien / Radien-X (except 600 EFI)

860202131

- Система, объединяющая шнур DESS и шнур электрообогрева визора.
- Магнитная технология крепления, аналогичная креплению шлема OXYGEN.
- Легко превращает стандартный шнур DESS в шнур питания.
- Увеличивает свободу движения.
- Быстрое и простое подключение благодаря автоматической посадке на место.
- Решение совместимо с любым обогреваемым визором 12 В.

УЧЕБНЫЙ КЛЮЧ

Radien-X

860201872

- Для моделей с платформой Radien-X и 4-тактными двигателями Rotax.

ЗАПАСНОЙ РАДИОКЛЮЧ DESSRadien² / Radien / Radien-X

515177742

- (с 2015)

**МОДУЛЬ ОКРУЖАЮЩЕЙ
ТЕМПЕРАТУРЫ И ТЕМПЕРАТУРЫ
ДВИГАТЕЛЯ**

Radien

860201362

**КОМПЛЕКТ ЭЛЕКТРООБОГРЕВА
ВИЗОРА**Radien² / Radien / Radien-X

860201283

- Электропроводка входит в комплект поставки.

**НАГРЕВАТЕЛЬ БЛОКА ЦИЛИНДРОВ**Radien² / Radien-X

860201980



- Улучшает процесс запуска при экстремально низких температурах.
- Совместим только с моделями, оснащенными двигателями 600 ACE (2020->) 900 ACE и 900 ACE Turbo.
- Требуется инструмент для установки (520002260, продается отдельно).

ОБОГРЕВАТЕЛЬ 3 ВтRadien² / Radien / Radien-X

515176786

**ЗАРЯДНОЕ УСТРОЙСТВО СТЕК BRP 5.0**Radien² / Radien / Radien-X

860200997



Зарядное устройство СТЕК Polar MXS 5.0 - идеальное решение для восстановления, зарядки и обслуживания всех типов свинцово-кислотных аккумуляторов. Зарядное устройство оснащено морозостойким резиновым кабелем с обеих сторон. Зарядное устройство обеспечивает наилучшую производительность и длительный срок службы, особенно в холодных условиях, поскольку кабели переменного и постоянного тока зарядного устройства работают даже при температуре до -30°C. Штекер зарядного устройства 515178904 в комплект не входит, но поставляется в качестве запасной части.

**КОМПЛЕКТ АДАПРЕТА ДЛЯ
РАЗЪЕМА RCA**Radien² / Radien / Radien-X

515176794

- Разветвитель питания с Y-разъемом позволяет подключить 2 нагревательных компонента или 1 обогреватель и 1 электрический визор.

**КОМПЛЕКТ ИНТЕЛЛЕКТУАЛЬНЫХ
РАЗЪЕМОВ USB**Radien / Radien²

860202433

- Подключите все свои электронные устройства с помощью данного простого в установке USB-разъема.
- Обеспечивает 1 разъем USB A (QC*3.0) и 1 разъем USB C (PD**).
- Номинальная мощность: 36 Вт
- Интеллектуальное зарядное устройство
- USB для быстрой зарядки при низком заряде аккумулятора.
- Устанавливается внутрь грузового отсека.
- Электропроводка входит в комплект поставки.

*QC : быстрая зарядка

**PD : подача электроэнергии

КОМПЛЕКТ РАЗЪЕМОВ USBRadien² / Radien / Radien-X

860201261

- Электропроводка включена в комплект поставки.

РОЗЕТКА ЭЛЕКТРОПИТАНИЯRadien² / Radien / Radien-X

860201423

- Электропроводка входит в комплект поставки.

КОМПЛЕКТ ЭЛЕКТРИЧЕСКОГО СТАРТЕРА

Radien (снегоходы, оснащенные двигателями 600R и 850 E-TEC, без системы SHOT)

860201282

- Запускайте двигатель вашего снегохода простым нажатием кнопки.
- Требуется также крышка батарейного отсека с креплением (860201720).

КОМПЛЕКТ РУЧНОГО СТАРТЕРА

Radien (снегоходы, оснащенные двигателями 600 EFI, 600R и 850 E-TEC)

860201410

- Полный комплект.
- Примечание: рукоятка ручного стартера располагается за панелью; для быстрого доступа к ней необходимо поменять боковую панель.

РАЗЪЕМ 12 В ДЛЯ СНЕГОХОДА

Radien² / Radien / Radien-X

860202468

- Разъем 12 В для задних и тормозных огней снегохода.

РАЗЪЕМ 12 В ДЛЯ ПЛАСТИНЫ LINQ MULTIMOUNT

Radien-X 500 мм
Radien-X 600 мм

860201888

- Стандартный разъем 12 В для задней части снегохода.
- В частности, для рабочего освещения LinQ (860202380).

АКСЕССУАРЫ ДЛЯ МОДЕЛЕЙ RAVE 120 & 200

НИЗКОЕ ВЕТРОВОЕ СТЕКЛО



Rave 120 & 200

860202570

- Высота составляет 36 см.
- Обеспечивает защиту от ветра и стильный дизайн.
- Термоформованное стекло для четкости.

КОМПЛЕКТ ПОВОРОТНЫХ
ЗЕРКАЛ ДЛЯ ЩИТКОВ НА РУЛЬ

Rave 200

860200893

- Идеально соответствуют дизайну и стилю снегохода.
- Для удобства хранения и при накрывании чехлом зеркала можно сложить.
- В комплект поставки входят два изделия.

КОНЬКИ ЛЫЖ КАРБИДОВЫЕ



Rave 120 & 200

860202555

- 7/16-дюймовая направляющая с плоской вершиной и 4-дюймовым твердосплавным диском с углом поворота 60 градусов (Woodys).
- В комплект поставки входят два изделия.

КОМПЛЕКТ
ВЫСОКОПРОЧНЫХ ПРУЖИН

Rave 120 & 200

860202629

- Высокопрочные пружины для подросших водителей.
- Сохраняют управляемость и комфорт по мере роста водителя.

КОМПЛЕКТ ЗАДНЕГО КОЛЕСА



Rave 120 & 200

860202628 • Rave 120
860202610 • Rave 200

- Дополнительные колеса для задней подвески при движении в условиях низкого уровня снега.
- В комплект поставки входят колеса и крепления.

ГИБКИЕ ЩИТКИ НА РУЛЬ



Rave 120 & 200

860201591

- Спроектированы с учетом возможных опрокидываний при движении по ухабам.
- Дефлектор уменьшенного размера из гибкого материала.
- Крепления оснащаются гибким основанием.
- Совместимы с комплектом поворотных зеркал для щитков на руль (860200893).

ЧЕХОЛ



Rave 120 & 200

860202585

- Чехол совместим с моделями снегоходов для подростков.
- Быстроразъемные замки-пряжки для удобства работы в перчатках.
- Зажим RAP интуитивно соединяется с тоннелем, что упрощает установку.
- Усиленная защита при транспортировке снегоходов.

АКСЕССУАРЫ ДЛЯ МОДЕЛЕЙ 59 RANGER & 69 RANGER ALPINE

ГОРНЫЙ ТОРМОЗ



59 & 69 Ranger Alpine

860202078 • 69 Ranger Alpine
860202364 • 59 Ranger Alpine

- Улучшенная тормозная система для безопасного торможения в условиях высокогорной местности.
- Специально разработана для модели 69 Ranger Alpine.

СТОЙКА ДЛЯ СИГНАЛЬНОГО ОСВЕЩЕНИЯ



59 & 69 Ranger Alpine

860202395

- Прочная стойка для установки осветительных приборов (осветительные приборы не входят в комплект).

КОМПЛЕКТ РАБОЧЕГО ОСВЕЩЕНИЯ



59 & 69 Ranger Alpine

860202084

- Рабочий фонарь и сигнальные огни для установки на стойку освещения (стойка не входит в комплект).

КОМПЛЕКТ РАСШИРЕНИЯ А-ОБРАЗНЫХ РЫЧАГОВ



59 & 69 Ranger Alpine

860202194

- Обеспечивает дополнительную устойчивость при поворотах на крутых склонах.
- Увеличивает ширину колеи лыж на 200 мм.

ПРЕДУПРЕЖДАЮЩИЕ ОГНИ

59 & 69 Ranger Alpine

860202496

- В комплект входят 2 светодиодные фары для установки спереди снегохода и 2 светодиодных задних фонаря
- Для регулировки фар требуется комплект рабочего освещения 860202084.

СИГНАЛЬНЫЙ ОГОНЬ ДЛЯ ALPINE

59 & 69 Ranger Alpine

860202312

- Предупредительный сигнал включается кнопкой.

КРОНШТЕЙН ДЛЯ КРЕПЛЕНИЯ ЛЫЖ/СНОУБОРДА LINQ

69 Ranger Alpine

860202082

- Кронштейн для двух пар лыж и сноуборда.
- Необходимо установить грузовой ящик 860202080 и маячок 860202395.

СИДЕНЬЕ 1+2

59 & 69 Ranger Alpine

860202502

- Двухместное сиденье, спроектированное специально для моделей 59 и 69 Ranger Alpine, позволяет разместить до 3 человек.

БАГАЖНЫЙ ЯЩИК

69 Ranger Alpine

860202080 • 69 Ranger Alpine

- Вместительный багажный ящик 180 л для установки на задней площадке.
- Данный ящик не подходит для модели 59 Ranger Alpine. Для возможности использования больших багажных ящиков с креплением LinQ 860202416 и 860202085 на указанной модели установите заднюю площадку 860202415.

ПОДВЕСКА

НОВИНКА

КОМПЛЕКТ ПЕРЕДНЕЙ ПОДВЕСКИ
LFS-RRadien² (Стойка для лыж 1097 мм)

860202843

- Обеспечивает лучшую стабильность в поворотах и точность управления.
- Более высокая нога лыжи и новая геометрия
- Подходит для лыж со стойкой 1097 мм

КОМПЛЕКТ ПЕРЕДНЕЙ ПОДВЕСКИ

Radien² / Radien-X 500 мм (кроме Alpine)
Radien² / Radien-X 600 мм (кроме Alpine)

860202879

- Для лыжной стойки 996 мм.
- В комплект входят два амортизатора KYB PRO 36 EA-3 R Kashima с трехступенчатой регулировкой сжатия и отбоя.
- Полный комплект включает амортизаторы, пружины и крепления для установки.
- Входит в стандартную комплектацию на моделях Commander RE и Brutal RE.

КОМПЛЕКТ ЗАДНЕЙ ПОДВЕСКИ

Radien² / Radien-X 500 мм (кроме Alpine)
Radien² / Radien-X 600 мм (кроме Alpine)

860202913

- Для задней подвески Easyride+
- Задний амортизатор KYB PRO 46 EA-3 R Kashima
- Центральный амортизатор KYB 46 PLUS Kashima
- Полный комплект включает амортизаторы, пружины и крепления для установки.
- Входит в стандартную комплектацию на моделях Commander RE и Brutal RE.

КОМПЛЕКТ ПЕРЕДНЕЙ ПОДВЕСКИ

Radien² стойки для лыж 921 мм и 863 мм

860202877

- Для лыжной стойки 921 мм и 864 мм.
- В комплект входят два амортизатора KYB PRO 36 EA-3 R Kashima с трехступенчатой регулировкой сжатия и отбоя.
- Полный комплект включает амортизаторы, пружины и крепления для установки.

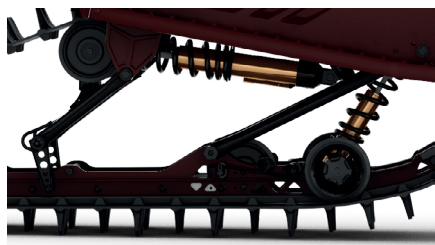
КОМПЛЕКТ ЗАДНЕЙ ПОДВЕСКИ

Radien² PPS² DS & PPS³ DS Rear suspensions

860202914

- Задняя подвеска для PPS2 DS
- Задний амортизатор KYB PRO 46 EA-3 R Kashima
- Центральный амортизатор KYB 46 PLUS Kashima
- Полный комплект включает амортизаторы, пружины и крепления для установки.

КОМПЛЕКТ ПЕРЕДНЕЙ ПОДВЕСКИ LFS

Radien

860201588

- Регулируемая ширина колеи (975–1019 мм).
- В комплект входят амортизаторы KYB 36R и пружины.

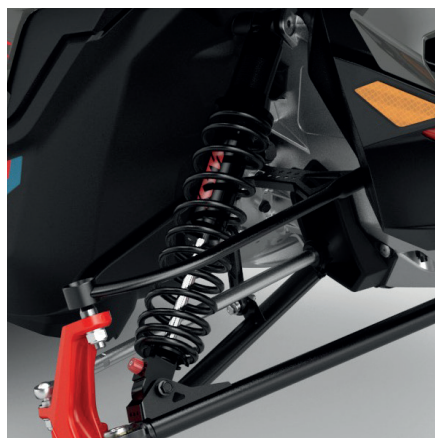
КОМПЛЕКТ ПЕРЕДНЕГО АМОРТИЗАТОРА KYB 36 R

Radien² / Radien-X

860202370

- Для лыжной стойки 996 мм.
- Алюминиевые амортизаторы с регулировкой отбоя.

ИЗОГНУТЫЕ А-ОБРАЗНЫЕ РЫЧАГИRadien² / Radien / Radien-X860201679 • 921 мм
860202345 • 996 мм

- Переработанная конструкция для более высокой эффективности.
- Обеспечивают больший дорожный просвет и меньшее сопротивление при движении по глубокому снегу.
- Снижают риск повреждения снегохода объектами, скрытыми под снегом.
- С рычагами поставляется комплект быстрого размыкания стабилизатора поперечной устойчивости.

**ЗАДНИЙ СТОПОРНЫЙ ПАЛЕЦ
EASYRIDE**Radien-X 400 мм
Radien-X 500 мм860202068 • Radien-X 400 мм
860201948 • Radien-X 500 мм

- Простой механизм позволяет быстро менять положение стопорного пальца для беспрепятственного движения задним ходом.

ЧЕХЛЫ

ЧЕХОЛ RIDE ON COVER (ROC)	Radien / Radien ² (except Deep Snow)	86O202814 • Подходит для двухместной модели снегохода со сверхвысоким ветровым стеклом
<ul style="list-style-type: none"> • Система Ride On Cover (ROC) предназначена для трейловых саней. • Удобный доступ к рулю для перемещения саней в закрытом состоянии. • Находясь в чехле, можно заезжать или съезжать с прицепа или деки саней. • Дополнительная защита при транспортировке саней. 		
ЧЕХОЛ RAP-CLIP	Radien / Radien ² (кроме модели Deep Snow)	86O201535 • Подходит для одноместной модели снегохода с ветровым стеклом до среднего 86O201534 • Подходит для двухместной модели снегохода со средним ветровым стеклом
	<ul style="list-style-type: none"> • Чехол для прицепа снегохода без ремней, который легко крепится к тоннелю. • Больше не нужно стоять по колено в снегу. • Простая установка. Устанавливается за несколько секунд. 	
ЧЕХОЛ RIDE ON COVER (ROC)	Radien ² Deep Snow	86O202612 • No windshield to low.
	<ul style="list-style-type: none"> • Система Ride On Cover (ROC) предназначена для саней для глубокого снега Radien². • Быстроразъемные замки-пряжки для удобства работы в перчатках. • Улучшенный задний фиксатор для удобства установки и снятия. • Легкий доступ к рулю для управления снегоходом с надетым чехлом. • Перевозите ваш снегоход с надетым чехлом на прицепе / специальной платформе или без них. • Усиленная защита при транспортировке снегоходов. 	
ЧЕХОЛ RAP CLIP	Radien ² / Radien-X 400 мм 4-тактный Radien 49 Ranger PRO	86O201868 • Со средним и более высоким ветровым стеклом. Подходит одноместным моделям. 86O201869 • Со средним и более высоким ветровым стеклом. Подходит для одноместных и двухместных моделей.
	<ul style="list-style-type: none"> • Чехол для прицепа снегохода без ремней, который легко крепится к тоннелю. • Больше не нужно стоять по колено в снегу. • Простая установка. Устанавливается за несколько секунд. 	
ЧЕХОЛ RIDE ON COVER (ROC)	Radien ² / Radien-X 500 мм	86O201996 • Со средним и сверхвысоким ветровым стеклом. Подходит одноместным моделям. 86O201997 • Со средним и сверхвысоким ветровым стеклом. Подходит для одноместных и двухместных моделей.
	<ul style="list-style-type: none"> • Система ROC (Ride On Cover) предназначена для санок Radien² и Radien-X шириной 500 мм. • Быстроразъемные пряжки для легкого использования в перчатках. • Обновленный задний зажим для более легкой установки и снятия. • Удобный доступ к рулю для перемещения санок в закрытом состоянии. • Находясь в чехле, можно ездить на прицепе или на деке саней. • Дополнительная защита при транспортировке саней. 	



860202252

- Система Ride On Cover (ROC) предназначена для саней Radien-X 600 мм.
- Удобный доступ к рулю для перемещения саней в чехле.
- Забейте руль на трейлер или деку саней, не снимая чехла.
- Дополнительная защита при транспортировке санок.

ЧЕХОЛ. БЕЛЫЙ	Radien-X 500 мм и 600 мм
--------------	--------------------------



860202486

- Чехол для хранения, обеспечивающий защиту вашего снегохода.
- Подходит для одно- и двухместных моделей.

ОБЛЕГЧЕННЫЙ ЧЕХОЛ	Radien ² / Radien / Radien-X
-------------------	---



860202379

- Компактный, удобный для транспортировки, облегченный чехол.
- Закрывает передние фары, руль, панель приборов, перчаточный ящик и сиденье.

СОВМЕСТИМОСТЬ ЧЕХЛОВ

[illegible]

ЛЫЖИ

НОВИНКА

НАБОР ЛЫЖ BLADE DSS



Radien² / Radien / Radien-X

860203007

- Сбалансированные лыжи Blade DSS для уверенного управления и маневренности.
- Зауженный на 10 мм прогиб для более легкого контрруления и более легкого вдавливания в снег
- Снижение веса на 250 г для уменьшения неподрессоренной массы и более точной работы подвески
- Сбалансированная конструкция киля обеспечивает предсказуемое управление при любом состоянии снега
- Предназначен для условий глубокого снега, но отлично справляется и с грунтовыми трассами
- Стоковая функция в моделях MY26 Shredder RE и DS
- Не совместим с передней подвеской LFS-R
- В комплект поставки входят два изделия.

ЛЫЖИ BLADE DS+



Radien² / Radien / Radien-X

860202265 • Голубой
860202011 • Черный
860202012 • Белый
860202013 • Красный
860202015 • Ярко-желтый
860202016 • Зеленый
860202017 • Синий
860202019 • Оранжевый

- Лыжа Blade DS+ улучшает управляемость снегоходов Lynx в глубоком снегу.
- Лыжа делает управление снегоходом более предсказуемым, даже при поворотах в глубоком снегу, и улучшает управляемость при боковом буксировании.
- В комплект поставки входят два изделия.

ЛЫЖИ BLADE XC+



Radien² / Radien / Radien-X

860202460 • Черный
860202498 • Красный
860202613 • Белый

- Лыжи Blade XC+ длиннее и легче своих предшественников и обеспечивают отличную стабильность.
- Благодаря обновленной конструкции лыжи сохраняют свои качества в переменчивых снежных условиях.
- В комплект поставки входят два изделия.

ЛЫЖИ BLADE XC

Radien² / Radien / Radien-X

860201655 • Черный
 860201656 • Желтый
 860201657 • Голубой
 860201658 • Лаймовый
 860201659 • Зеленый
 860201660 • Красный
 860201661 • Белый
 860201662 • Серый
 860201946 • Оранжевый

- Это идеальная комбинация чувствительности в глубоком снегу и острого управления на твердом снегу.
- В комплект поставки входят два изделия.

РУЧКА ДЛЯ ЛЫЖИ BLADE

Radien² / Radien / Radien-X

BLADE XC, DS, DS+
 505072976 • Черный
 505073107 • Желтый
 505073108 • Белый
 505073388 • Красная лава
 505073513 • Оранжевый
 505073651 • Оранжевый
 505073665 • Желтый
 505073109 • Красный

BLADE XC+
 505075347 • Красный
 505075344 • Черный
 505075345 • Белый

- Ручки из цветного полиэтилена высокой плотности.
- В комплект поставки входит одна ручка без монтажного комплекта.

BLADE DS+ КОМПЛЕКТ НАКЛАДОК

Radien² / Radien / Radien-X

860202020 • Симметричный
 860202734 • Ассиметричный

- Накладки для лыж Blade DS+.
- Полноразмерная, широкая, симметричная версия для езды в условиях экстремально глубокого снега.
- В комплект поставки входят два изделия.

НАПРАВЛЯЮЩИЕ

BLADE TRAIL

Подходит на модели Blade, Blade DS, XC, DS+, XC+, DSS

860202518 4"

Отличный выбор, если вы хотите улучшить управляемость или заменить заводские направляющие.

- Твердосплавные диски 4 дюйма с углом 90 градусов на оцинкованном круглом профиле с выровненными краями.

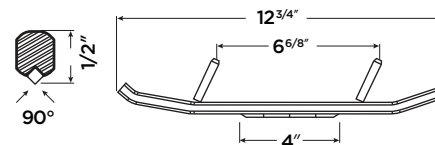

BLADE ZERO

Подходит на модели Blade, Blade DS, XC, DS+, XC+, DSS

860202934

Оцените исключительную маневренность и точность нашего легкого бегунка без твердого сплава.

- Бегунок без карбида для легкости и маневренности.
- Легко скользит по камням, не теряя точности управления.
- Идеально подходит для условий низкого снежного покрова с открытыми скалами или другими препятствиями.
- Оцинкованный круглый полудюймовый стержень с точно выровненными краями.
- Продаются парами для полного комплекта лыж.

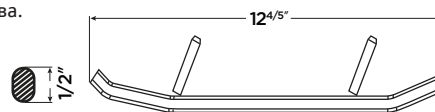

EXPEDITION SQUARE

Подходит на модели Blade, Blade DS, XC, DS+, XC+, DSS

860201044 - 7"

Квадратный 7-дюймовый профиль твердосплавной шины обеспечивает легкость управления и общее улучшение управляемости

- Защищено патентами US 7,413,198, US 7,389,995 и CA2535565.*
- В комплект поставки входят два изделия.

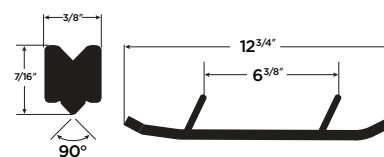

EXPEDITION ROUND

Подходит на модели Blade, Blade DS, XC, DS+, XC+, DSS

860201220 - 7"

Круглый 7-дюймовый профиль твердосплавной шины обеспечивает легкость управления и общее улучшение управляемости.

- Защищено патентами US 7,413,198, US 7,389,995 и CA2535565.*
- В комплект поставки входят два изделия.

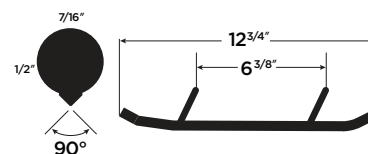

EXPEDITION ROUND

Подходит на все модели

860200578 - 4"

Твердосплавные коньки Woody начального уровня с 4 дюймовыми твердосплавными пластинами 60° и направляющей шиной 7/16 дюймов.

- Если вы хотите получить преимущество на твердом снегу и льду или повысить безопасность и управляемость, этот вариант для вас.
- Для использования на снегоходах с нешипованными и легкошипованными гусеницами.
- В комплект поставки входят два изделия

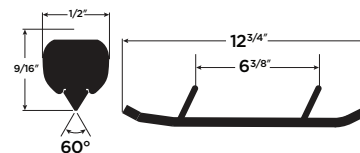

НАПРАВЛЯЮЩИЕ

ACE

Подходит на модели Blade, Blade DS, XC, DS+, XC+, DSS

860201969 – 6"

860201970 – 8"

- Эти твердосплавные направляющие являются самыми высокими в отрасли и имеют узкий прямоугольный профиль для агрессивного точения.
- Твердые сплавы с углом поворота 60°, предлагаемые в размерах 6 и 8 дюймов, стратегически расположены для защиты беговой дорожки и уменьшения выточки за счет прорезания существующих канавок.
- Отлично работают на кроссоверах и в условиях глубокого снега.
- Стальные шины от чрезмерного износа.
- В комплект поставки входят два изделия.

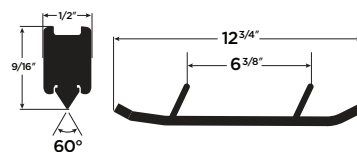

BLADE TRAIL

Подходит на все модели лыж Blade

860202821 4"

Отличный выбор, если вы хотите улучшить управляемость или заменить заводские подножки.

- Твердосплавные пластины 4 дюйма с углом 90 градусов на оцинкованном круглом профиле с выровненными краями.

ADJ TRAIL

Подходит на все модели лыж ADJ

860202822 3"

Отличный выбор, если вы хотите улучшить управляемость или заменить заводские подножки.

- Твердосплавные пластины 4 дюйма с углом 90 градусов на оцинкованном круглом профиле с выровненными краями.

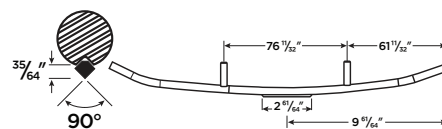

ЛЫЖНЫЙ ПРОТЕКТОР NAVIGATOR

Blade XC+

860200579

Защищают лыжи от износа в передней части.

- Уменьшает дрожание, так как пластина прокладывает канавки, оставляя направляющим свежую дорогу.
- Совместимы с любыми беговыми дорожками.
- Совместимы с Blade XC+
- В комплект поставки входят два изделия.

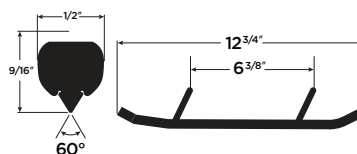

УНИВЕРСАЛЬНЫЕ АКСЕССУАРЫ

ЛОПАТА С ПИЛОЙ LYNX

Radien² / Radien / Radien-X

860201918

- Конструкция с улучшенной режущей кромкой.
- Встроенная ручка-пила.
- Для оттачивания снега лопату можно установить под углом 90° к рукоятке.
- Для удобства хранения лопату можно разобрать.

ЗАПИРАЕМАЯ КРЫШКА ТОПЛИВНОГО БАКА



Запираемая крышка для защиты топливного бака от протечек.

619590085

КОМПЛЕКТ ИНСТРУМЕНТОВ BRP

Radien² / Radien / Radien-X

860202029

- Кейс идеально помещается в багажный ящик для сиденья Deerp Snow с установленной батареей или без нее (860202028 и 860202668).
- Высокое качество инструментов.
- В комплект входят:
 - гаечные ключи с открытым зевом из нержавеющей стали; 8–10 мм, 10–13 мм, 12–14 мм, 15–17 мм, 16–19 мм.
 - вороток-трещотка 1/4 с удлинителем 4 дюйма, шестигранные биты 8–10–13–16, биты Torx 25–30–40, биты Allen 4–6–8, биты Philip No 2.
 - зажимные клещи с удлиненными губками.

ПРОТИВОСКОЛЬЗЯЩИЕ НАКЛАДКИ НА ТОННель

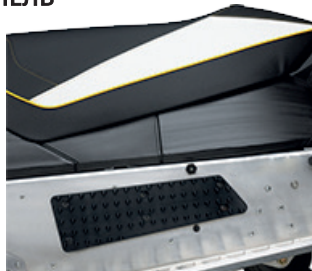

860200164

БУКСИРОВОЧНЫЙ РЕМЕНЬ

Radien² / Radien / Radien-X

860202382

- Не напрягайте спину, вытаскивая застрявший снегоход.
- Легкий, компактный, доступный по цене.
- Из очень прочного материала.
- Только красного цвета.
- Комплект из 2 шт.

СПОРТИВНЫЕ ТОРМОЗНЫЕ КОЛОДКИ

REX

619690016

ТОПОР FISKARS NORDEN C
КОЖАНЫМ ЧЕХЛОМ860202576 • в комплект входит
кожаный защитный чехол

Топор-колун Norden N12 произведен в Финляндии. Он сочетает в себе долговечность, оптимальное распределение веса между лезвием и рукояткой, улучшенную форму лезвия, очень острую режущую кромку и максимальную производительность. Топор оснащен высококачественной рукояткой из дерева гикори, что придает ему естественный вид. В комплект входит защитный чехол из кожи. Идеально подходит для держателя топора большого багажного ящика объемом 135 л.

ПИЛА САДОВАЯ FISKARS L SW75

860202578



Садовая пила Xtract™ (L) SW75 – это высокоэффективная пила, специально разработанная для свежей древесины. Пилы Fiskars Xtract™ оснащены выдвижным механизмом лезвия и фиксированной петлей для крепления на ремень, что обеспечивает безопасную транспортировку и хранение. Полная рукоятка позволяет убирать лезвие внутрь при перевозке. Может быть закреплена на большом грузовом ящике объемом 135 л.

ТОПОР-КОЛУН FISKARS X11

860202577 • в комплект входит
кожаный защитный чехол

Топор-колун X11 – это удобный инструмент, предназначенный для колки небольших поленьев диаметром 10 - 20 см. Легко использовать только одной рукой. Отлично подходит для заготовки дров на костер. Идеально подходит для держателя топора большого багажного ящика объемом 135 л.

СИСТЕМЫ ОХЛАЖДЕНИЯ

СКРЕБКИ



Radien-X 600 мм

860202485

Обеспечивают дополнительную смазку при движении по льду или плотному снегу.

- Легкие и компактные. Крепятся на направляющие.
- Подпружиненная конструкция позволяет двигаться задним ходом без риска повредить скребки.
- Просты в хранении, если не используются.

СКРЕБКИ

Radien² / Radien / Radien-X

860201728

Обеспечивают дополнительную смазку при движении по льду или плотному снегу.

- Легкие и компактные. Крепятся на направляющие.
- Подпружиненная конструкция позволяет двигаться задним ходом без риска повредить скребки.
- Просты в хранении, если не используются.
- Входят в стандартную комплектацию на всех моделях Shredder (2023 и новее) и моделях BoonDocker DS (2022 и старше).

КОМПЛЕКТ ВОЗДУШНОГО РАДИАТОРА

Radien² (кроме модели Deep Snow)

860202796

- Обеспечивает дополнительное охлаждение в экстремальных условиях.
- Разработан для двигателей 600R и 850 E-TEC.
- Необходим электрический запуск во время сборки для обеспечения оптимальной функциональности.

КОМПЛЕКТ ВОЗДУШНОГО РАДИАТОРА



Radien / Radien-X 400 мм

860201860

- Обеспечивает дополнительное охлаждение в экстремальных условиях.
- Для двигателей 600R и 850 E-TEC (требуется электрический запуск во время сборки).
- Для двигателя 600 EFI (для установки требуются проводки 515179331 и 515178537).

КОМПЛЕКТ ПЕРЕДНЕГО РАДИАТОРА

Radien-X / Radien² (4-тактный)

860202465

- Обеспечивает дополнительное охлаждение в экстремальных условиях.
- Для всех автомобилей с двигателями 600 ACE, 900 ACE, 900 ACE Turbo, 900 ACE Turbo R.

КОМПЛЕКТ КОЛЕС Ø147 мм

Radien-X Commander

860202730

Комплект колес для модели Commander улучшает охлаждение снегохода при движении в гололед.

ПЕРЕВОЗКА НА ПРИЦЕПЕ И ЧЕХЛЫ

SUPERGLIDE II PRO



860201216

- Забудьте об изношенном фанерном покрытии вашего прицепа.
- Обеспечивает легкость скольжения лыж.
- Коврик оснащен протектором для более эффективного сцепления.
- Оригинальная система вентиляции предотвращает повреждения настила прицепа, вызванные скоплением влаги.
- Общая длина коврика: 6 м.

SUPERGLIDE II WIDE



860201592

- Обеспечивает легкость скольжения лыж снегохода.
- Протектор особой формы обеспечивает отличное сцепление с обувью.
- Овальные установочные отверстия и специальные винты позволяют избежать деформации закрепленного на прицепе коврика из-за перепадов температур.
- Оригинальная система вентиляции предотвращает повреждения настила прицепа, вызванные скоплением влаги.
- Каждая упаковка содержит 8 ковриков размером 343 x 749 мм.
- В комплект входят 72 винта со втулками со специальным покрытием.
- Общая длина коврика: 6 м.

БОКОВАЯ ОКАНТОВКА ДЛЯ КОВРИКА SUPERGLIDE



860201217

Надежное крепление и фиксация краев ковриков Superglides на рампах или пандусах.

КОВРИК SUPER TRACTION GRID

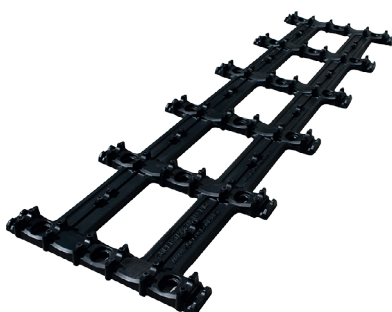

860201593

- Оригинальный профиль коврика Super Traction Grid обеспечивает превосходное сцепление и подходит для гусениц всех типов, в том числе оснащенных скребками и шипами.
- Каждая упаковка содержит 4 коврика размером 209 x 762 мм и крепления.

РЕМЕНЬ СЯЖНОЙ С
ХРАПОВЫМ МЕХАНИЗМОМ

715008309

- Комплект из 2 штук.
- Допустимая рабочая нагрузка до 181 кг.
- Ремень 2,5 см х 3 м с логотипами Sea-Doo, Ski-Doo и Can-Am.
- Крюки с покрытием.

УСИЛЕННЫЕ СЯЖКИ

715008308
715006227

- Допустимая рабочая нагрузка до 454 кг.
- Ремень 38 мм х 1,8 м с логотипами Sea-Doo, Ski-Doo и Can-Am.
- Улучшенная обрезиненная рукоятка фиксатора-трещотки.
- Крюки, покрытые винилом.
- Комплект из 2 штук.

КОМПЛЕКТ SUPERTRAC

860201413 • 12 дюймов (30 мм)
860201414 • 24 дюймов (61 мм)
860201415 • 48 дюймов (122 мм)

В комплект входят: 1 элемент Supertrac, 1 фиксатор Supertrac, 2 заглушки и крепеж.

Т-ОБРАЗНЫЙ ФИКСАТОР



860200995

ФИКСАТОР SUPERTRAC

860201416



- Для системы Supertrac.
- Регулируемый съемный фиксатор.

РЕЗЬБОВОЙ ФИКСАТОР

860200994



- Наиболее распространенный тип фиксатора.
- Поставляется вместе с передними креплениями Superclamp.
- Вкручивается в имеющиеся отверстия либо в новые отверстия, высверленные дополнительно.

КРЕПЛЕНИЕ SUPERCLAMP II

860200950



- Инновационная система крепления снегохода на прицепе.
- Резиновые вставки, защищающие лыжи от повреждений.
- Рукоятки в передней и центральной частях для удобства перемещения.
- Возможна установка замка для защиты от кражи.
- Регулятор усилия позволяет закреплять любые снегоходы.
- В комплект поставки входит резьбовой фиксатор.

**ЗАДНЕЕ КРЕПЛЕНИЕ
SUPERCLAMP С КОМПЛЕКТОМ
SUPERTRAC**

860201425



- Система крепления снегоходов на направляющие.
- Резиновые вставки предохраняют защиту подвески от повреждений.
- Регулятор усилия позволяет закреплять любые снегоходы.
- Supertrac 300 мм входит в комплект.
- Возможна установка замка для защиты от кражи.

ЗАПАСНЫЕ ЧАСТИ И РАСХОДНЫЕ МАТЕРИАЛЫ

СВЕЧИ ЗАЖИГАНИЯ NGK †



219703120 • BR9-ES
 415128524 • 600 CARB & 800 P-TEK - BR9-ECS (зазор 0,8 мм)
 415130430 • 600 H.O. E-TEC - PZFR6F
 415129429 • 1200 4-TEC - CR8EKB
 415129484 • 800R E-TEC - PFR7AB
 415129670 • 600 ACE - MR7BI8
 415129944 • 900 ACE - MR8BI8
 415130154 • 850 E-TEC и 600R E-TEC - ILKR8Q
 512059552 • 550F, 600RS - BR9ECS (зазор 0,5 мм)
 512060029 • 600 CARB, 800R P-TEK - BR8ECS (зазор 0,8 мм)
 415129406 • 593 HO включая SDI

- Почувствуйте разницу в работе двигателя с оригинальными свечами зажигания NGK.
- Цельностапельный контактный стержень снижает риск пробоя свечного колпачка, который может мешать работе электрических систем.
- Необходимый элемент современных систем зажигания.

КОМПЛЕКТ ПОРШНЯ



415129406 • 593 HO включая SDI
 415129405 • 793 HO
 415129854 • 800 E-TEC 2011 и старше
 415129855 • 800 E-TEC 2012 и новее
 415129858 • 800R P-TEK и 800R E-TEC 2010
 415129541 • 593
 415129542 • 552
 860202667 • 600R E-TEC
 860202666 • 850 E-TEC

- В комплект входят поршень, кольца, поршневой палец, игольчатый подшипник и стопорные кольца.

СЕРВИСНЫЙ КОМПЛЕКТ ДЛЯ ВЕДУЩЕГО ШКИВА



REX, REX², XU
 415129624 • 2011 (550F)
 2011 to 2018 (600 & 600 E-TEC E-TEC для уровня моря)

REX², XU
 415129625 • 2012 (1200),
 2012 to 2018 (600 E-TEC для высоты)

REX, REX², XU
 415129626 • 2011 - 2018 (800R P-TEK & 800R E-TEC)
 415129627 • 2008 - 2010 (800R P-TEK & 800R E-TEC)
 415129708 • 2011 и старше (1200), 2011 и старше (600 E-TEC для высоты)

- В комплект входят: 1 крышка пружины в сборе, 3 ролика в сборе, 1 втулка (подвижный фланец),
- 6 опор скольжения, 6 уплотнительных колец, 1 стопорное кольцо, 3 шплинта и 3 оси рычага

КОМПЛЕКТ СЦЕПЛЕНИЯ ДЛЯ
ТЕХНИЧЕСКОГО ОБСЛУЖИВАНИЯ
ВЕДУЩЕГО ВАРИАТОРА

860202665

КОМПЛЕКТ РОЛИКОВ QRS XD

861805577



- Высокая устойчивость к износу и разрушению при агрессивном переключении передач
- Уникальная формула предотвращает деформацию для стабильной работы
- Точные допуски роликов, что очень важно для предотвращения заедания роликов и преждевременного износа ключевых компонентов
- В комплект входят 2 ролика

КОМПЛЕКТЫ ДЛЯ ОБСЛУЖИВАНИЯ ШКИВОВ ВЕДУЩЕГО ВАРИАТОРА

НОМЕР SKU		ПОДХОДИТ ДЛЯ ВСЕХ ТИПОВ P DRIVE	КОМПОНЕНТ КОМПЛЕКТА	КОЛ-ВО
	СЕРВИСНЫЙ КОМПЛЕКТ НАТЯЖНЫХ РОЛИКОВ			
	861805558	2015-2017	Натяжной ролик	3
			Задний натяжной ролик	3
			Роликовая ось	3
			Пружинный штифт	3
	861805559	2018 и новее	Натяжной ролик	3
			Задний натяжной ролик	3
			Роликовая ось	3
			Пружинный штифт	6
	СЕРВИСНЫЙ КОМПЛЕКТ НАТЯЖНЫХ СЛАЙДЕРОВ			
861805560	2018 и новее	Слайдер	3	
		Роликовая ось	3	
		Пружинный штифт	6	
		Внешняя упорная шайба	3	
		Внутренняя упорная шайба	3	
	СЕРВИСНЫЙ КОМПЛЕКТ РОЛИКОВ			
	861805561	2015 и новее	Ролики в сборе	3
			Упорная шайба	6
			Роликовая ось	3
			Винт	3

Комплекты, состоящие из высококачественных запасных частей, изготовленных производителем оригинального оборудования.

ДА ЗАДРАВСТВУЕТ ПРИКЛЮЧЕНИЕ

Смазочные материалы средства по уходу марки XPS разработаны экспертами и призваны обеспечивать долгий срок эксплуатации вашей техники.

Лучшие инженеры и химики объединили силы и знания, чтобы создать инновационные продукты, превосходящие требования завтрашнего дня.

XPS

Не ищем легкий путь, только правильный.

Продукты успешно прошли испытания на всех платформах двигателей и протестированы на совместимость со всеми материалами, применяемыми в современной спортивной технике. Мы добились высших показателей по всем категориям: средства XPS отвечают характеристикам, которые вы ожидаете от них получить, или превосходят их.

Защита и эффективность в самых сложных условиях.

Продукты XPS демонстрируют превосходную производительность и надежность в самых агрессивных условиях эксплуатации — от жарких пустынь и морской воды до арктических морозов.



Чтобы узнать больше о полном ассортименте, посетите сайт xpslubricants.com.

МАСЛА И ТОВАРЫ ДЛЯ ТЕХНИЧЕСКОГО ОБСЛУЖИВАНИЯ ДВИГАТЕЛЕЙ XPS

**2-ТАКТНОЕ
СИНТЕТИЧЕСКОЕ МАСЛО
XPS**

779281 • 1 кварта / 946 мл
 779282 • 1 US галлон / 3.785 л
 779283 • 2.5 US галлонов / 9.46 л
 779284 • 5 US галлонов / 18.92 л
 779285 • 55 US галлонов / 205 л
 Разработано в соответствии с уникальными особенностями двигателей Rotax.

**ПОЛУСИНТЕТИЧЕСКОЕ
МАСЛО ДЛЯ
СНЕГОХОДОВ XPS 2T**

Предназначено для использования во всех 2-тактных двигателях снегоходов с системой электронного впрыска топлива или карбюраторных двигателях в качестве инжекционного масла или премикса.

**ТОРМОЗНАЯ
ЖИДКОСТЬ XPS**

779207 • 355 мл
 Превосходит все требования стандартов DOT3 и DOT4.

**ПРЕМИАЛЬНОЕ
МИНЕРАЛЬНОЕ
МАСЛО ДЛЯ СНЕГОХОДОВ
XPS 2T**

779277 • 3.785 л
 Превосходит все требования стандартов DOT3 и DOT4.

**СИНТЕТИЧЕСКОЕ МАСЛО
XPS 4-ТАКТНОЕ ДЛЯ
ЭКСТРЕМАЛЬНО НИЗКИХ
ТЕМПЕРАТУР**

779295 • 1 US галлон / 3.785 л
 779147 • 5 US галлонов / 18.92 л
 779148 • 55 US галлонов / 205 л
 Четырехтактные двигатели Rotax ACE и 1203 от BRP.

**СИНТЕТИЧЕСКОЕ МАСЛО
ДЛЯ КАРТЕРА ЦЕПНОЙ
ПЕРЕДАЧИ**

779185 • 12 жидких унций / 355 мл
 779179 • 5 US галлонов / 18.92 л
 Специально разработанная для высокопроизводительных моделей Lynx, она представляет собой лучшее из современных средств для смазки цепного картера.

**XPS 4-ТАКТНОЕ
СИНТЕТИЧЕСКОЕ МАСЛО**

779286 • 1 кварта / 946 мл
 779287 • 1 US галлон / 3.785 л
 779141 • 5 US галлонов / 18.92 л
 779142 • 55 US галлонов / 205 л
 779143 • 265 US галлонов / 1003 л
 779144 • 330 US галлонов / 1249 л
 Лучший выбор для любого автомобиля BRP с 4-тактным двигателем, используемого в зимние холода.

**СИНТЕТИЧЕСКОЕ
ТРАНСМИССИОННОЕ
МАСЛО XPS SYNCHROMESH**

779211 • 24 жидких унций / 710 мл
 Специально разработанная для высокопроизводительных моделей Lynx, она представляет собой лучшее из современных средств для смазки цепного картера.

**XPS
СТАБИЛИЗАТОР
ТОПЛИВА**

779183 • 8 жидких унций / 240 мл
 Совместим с этанолом и стабилизирует топливо в вашем баке, не позволяя ему разрушаться и вызывать затрудненный запуск, колебания дроссельной заслонки и плохое качество работы.

**XPS МАСЛО ДЛЯ
КОНСЕРВАЦИИ**

619590725 • 340 г
 Высококачественное масло, разработанное для защиты внутренних компонентов двигателя от окисления и коррозии.

**ВЫСОКОЭФФЕКТИВНАЯ
ЖИДКОСТЬ ДЛЯ
ПОДВЕСКИ XPS**

779219 • 1 кварта / 946 мл
 779210 • для амортизаторов FOX
 Специально разработанная вязкость для оптимизации работы в холодных погодных условиях.

**XPS
АНТИКОРРОЗИЙНАЯ
СМАЗКА**

619590733 • 12 жидких унций / 340 г
 Многоцелевая смазка, которая также может использоваться для предотвращения ржавчины, коррозии и проникновения влаги.

**ОПОРНОЕ
КОЛЬЦО
МАСЛОЗАЛИВНОЙ
ГОРЛОВИНЫ**

519000296

ГУСЕНИЧНЫЕ СИСТЕМЫ 2026

Позиция	ШхДхВ (в дюймах)	ШхДхВ (в мм)	Высота	Профиль	Входит в станд. комплектацию на моделях 2026г.
504153304	15x128x1,35	381x3251x34	2,86		
504153350	15x128x1,75	381x3251x44	2,86		
504154393	16x128x1,6	406x3251x41	2,86	Cobra	Rave RE (129) "Enduro"
504154387	15x137x1,5	381x3487x38	2,86	Ice Ripper XT шипованный	Rave RE
504154398	15x137x1,75	381x3487x44	2,86	Racing	Rave RS
504153162	16x128x1,75	406x3251x44	2,86		
504154377	15x137x1,25	381x3487x32	2,86	Ripsaw	Adventure LX Adventure Core Adventure LTD Adventure EV 3500
504152838	15x137x1,35	381x3489x34	2,86	Cobra	
504154373	15x137x1,25	381x3487x32	2,86	Ice Ripper XT шипованный	
504154394	15x137x1,6	381x3487x41	2,86	Cobra	Rave RE
504154395	15x146x1,6	381x3705x41	2,86	Cobra	Xterrain Core
504154783	14x120x0,75	355x3050x19	2,86	Low Fuel Family	Adventure EV
504154396	15x146x1,6	381x3705x41	2,86	Ice Cobra (шипованный)	Xterrain RE (модель с пружинами)
504155042	15x146x2	381x3705x51	2,86	PowderMax	Xterrain Core Xterrain LTD Xterrain RE
504154656	15x146x2,5	381x3705x64	2,86	PowderMax	Shredder RE 3700 Shredder Core 3700
504154685	15x154x2,5	381x3923x64	2,86	PowderMax	Shredder Core 3900 Brutal RE 400mm
504154496	15x154x2,5	381x3912x64	3,5	PowderMax Light	
504154686	15x154x3	381x3912x76	3,5	PowderMax X-Light	Shredder RE 3900 Shredder DS 3900
504154453	15x154x3	381x3912x76	3,5	PowderMax3 LgtLarge	
504154684	15x165x3	381x4190x76	3,5	PowderMax X-Light	Shredder DS 4100
504154454	15x165x3	381x4190x76	3,5	PowderMax3 LgtLarge	
504152803	16x137x1,75	406x3487x44	2,86		
504153293	16x137x2,2	406x3487x56	2,86	PowderMax Flex Edge	
504153103	16x137x2,25	406x3487x57	2,86		
504152987	16x146x1,5	406x3705x38	2,86	Deep Snow Glider	
504154399	16x146x2	406x3705x51	2,86	PowderMax	
504153198	16x146x2,5	406x3705x64	2,86	PowderMax Flex Edge	
504153008	16x146x2,5	406x3705x64	2,86	PowderMax	
504153349	16x153x3	406x3886x76	3	PowderMax III	
504154390	16x154x1,5	406x3912x39	2,86	Deep Snow Glider	
504154391	16x154x1,5	406x3912x39	2,86	Charger	49Ranger Core
504154704	16x154x2	406x3912x51	2,86	PowderMax	
504154404	16x154x2,5	406x3912x64	2,86	PowderMax II	49 Ranger PRO
504153199	16x154x2,5	406x3912x64	2,86		
504153791	16x154x2,5	400x3912x64	3,5	PowderMax Light FlexEdge	
504153785	16x154x3	400x3912x76	3,5	PowderMax Light	
504153276	16x163x1,5	406x4141x39	2,86		
504153401	16x163x2,3	406x4141x59	2,86	PowderMax	
504153016	16x163x2,3	406x4141x59	2,86		
504153792	16x163x2,5	406x4120x64	3,5	PowderMax Light	
504153786	16x165x3	406x4120x76	3,5	PowderMax Light	
504152817	20x154x1,25	500x3912x32	2,86		
504153036	20x154x1,25	500x3912x32	2,86	Studded	
605613004	20x154x1,5	500x3912x38	2,86		
504154707	20x154x1,5	500x3912x38	2,86	Cobra Silent Track	59 Ranger 600 EFI & 600 Ace
504154708	20x154x1,5	500x3912x38	2,86	Ice Cobra studded	59 Ranger Alpine
504154997	20x154x1,5	500x3912x38	2,86	Ice Cobra Silent Slide	Commander Limited
504154709	20x154x1,75	500x3912x44	2,86	PowderMax	Commander Core Commander Limited Commander RE 59 Ranger PRO
504154711	20x154x2,35	500x3912x60	2,86	PowderMax	Brutal 500mm
504153928	24x156x1,25	600x3968x32	2,52		
504153927	24x156x1,25	600x3968x32	2,52	Studded	
504154712	24x154x1,5	600x3968x38	2,86	Cobra Silent Track	69 Ranger Pro
504154714	24x154x1,5	600x3968x38	2,86	Ice Cobra studded	69 Ranger Alpine
504153248	24x156x1,75	600x3968x44	2,52	Cobra	

РЕМНИ ПРИВОДА

600 ACE

417300585

600 EFI

417300586

600R E-TEC (He Shredder 600R)

900 ACE

417300551

900 ACE Turbo (130 л.с.)

417300558

850 E-TEC Turbo R (Маркетинговая зона C/U / ASIA)

850 E-TEC

900 ACE Turbo R

600R E-TEC (Shredder 600R)

417300571

850 E-TEC Turbo R (Маркетинговая зона Европа)

850 E-TEC Turbo R с системой впрыска воды

417300574



ЭКИПИРОВКА

- 114 Таблица сравнения материалов верхнего слоя
- 116 Stamina
- 121 Технологические инструкции: Exo Float Assist
- 122 Squadron
- 123 Технологические инструкции: Sympatex
- 124 Технологические инструкции: Primaloft
- 125 Технологии производства экипировки
- 126 Технологические инструкции: Сравнение экипировки для условий глубокого снега
- 127 Карман для электроники Radiant
- 128 Quantum
- 134 Как правильно утепляться
- 136 Tec Layer
- 138 Lynx x Svala
- 144 Экипировка для участия в гонках
- 147 Одежда для активного отдыха
- 148 Шлемы Oxygen
- 150 Шлемы Advex
- 152 Система связи Vibe
- 154 Шлемы Pyra
- 155 Шлемы Exome
- 156 Шлемы Radien
- 157 Технологии M-Forge, eLinQ и Fidlock
- 158 Защитные очки
- 160 Сумки
- 161 Перчатки
- 163 Головные уборы
- 166 Спортивная одежда
- 172 Обувь
- 174 Как снять мерки



ДЛЯ ЕЗДЫ В ГОРАХ И В УСЛОВИЯХ ГЛУБОКОГО СНЕГА
QUANTUM



КУРТКА LYNX
QUANTUM 2.0



ЗАЩИТА ОТ ОСАДКОВ ОБЛЕГЧЕННАЯ МОДЕЛЬ



ВЫСОКАЯ
ВОЗДУХОПРО-
НИЦАЕМОСТЬ



sympatex® CORDURA®

МАТЕРИАЛ ВЕРХНЕГО СЛОЯ
 Двухслойная мембрана
 Sympatex Ламинированный
 полиэстер

**ОПИСАНИЕ И ПОДХОДЯЩИЕ
 ДЛЯ ИСПОЛЬЗОВАНИЯ
 УСЛОВИЯ**

- Гибкий и адаптирующийся верхний слой
- Коллекция специально разработана для активной езды в условия глубокого снега.

**ЭКСПЛУАТАЦИОННЫЕ
 ХАРАКТЕРИСТИКИ**



ВОДОНЕПРОНИЦАЕМОСТЬ
 ЗАЩИТА ОТ ВЕТРА



ДЫШАЩИЙ МАТЕРИАЛ



СОХРАНЕНИЕ ТЕПЛА

- 100 % защита от ветра и влаги
- Высокая воздухопроницаемость
- Без утеплителя

ОСНОВНЫЕ ПРЕИМУЩЕСТВА

- Материал Cordura
- Новая дополнительная функция Карман для электроники
- Улучшенная спортивная посадка



ВЫСОКИЕ ШТАНЫ
LYNX QUANTUM 2.0

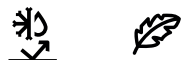

ЗАЩИТА ОТ ОСАДКОВ ОБЛЕГЧЕННАЯ МОДЕЛЬ



ВЫСОКАЯ
ВОЗДУХОПРО-
НИЦАЕМОСТЬ



sympatex® CORDURA®

МАТЕРИАЛ ВЕРХНЕГО СЛОЯ
 Двухслойная мембрана
 Sympatex Ламинированный
 полиэстер

**ОПИСАНИЕ И ПОДХОДЯЩИЕ
 ДЛЯ ИСПОЛЬЗОВАНИЯ
 УСЛОВИЯ**

- Гибкий и адаптирующийся верхний слой
- Коллекция специально разработана для активной езды в условия глубокого снега.

**ЭКСПЛУАТАЦИОННЫЕ
 ХАРАКТЕРИСТИКИ**



ВОДОНЕПРОНИЦАЕМОСТЬ
 ЗАЩИТА ОТ ВЕТРА



ДЫШАЩИЙ МАТЕРИАЛ



СОХРАНЕНИЕ ТЕПЛА

- 100 % защита от ветра и влаги
- Высокая воздухопроницаемость
- Без утеплителя

ОСНОВНЫЕ ПРЕИМУЩЕСТВА

- Материал Cordura
- Улучшенная спортивная посадка
- Primaloft Gold утеплитель и подкладка из флиса в области посадки.



КОСТЮМ ЦЕЛЬНЫЙ
LYNX QUANTUM 2.0



ЗАЩИТА ОТ ОСАДКОВ ОБЛЕГЧЕННАЯ МОДЕЛЬ



ВЫСОКАЯ
ВОЗДУХОПРО-
НИЦАЕМОСТЬ



sympatex® CORDURA®

МАТЕРИАЛ ВЕРХНЕГО СЛОЯ
 Двухслойная мембрана
 Sympatex Ламинированный
 полиэстер

**ОПИСАНИЕ И ПОДХОДЯЩИЕ
 ДЛЯ ИСПОЛЬЗОВАНИЯ
 УСЛОВИЯ**

- Гибкий и адаптирующийся верхний слой
- Коллекция специально разработана для активной езды в условия глубокого снега.

**ЭКСПЛУАТАЦИОННЫЕ
 ХАРАКТЕРИСТИКИ**



ВОДОНЕПРОНИЦАЕМОСТЬ
 ЗАЩИТА ОТ ВЕТРА



ДЫШАЩИЙ МАТЕРИАЛ



СОХРАНЕНИЕ ТЕПЛА

- 100 % защита от ветра и влаги
- Высокая воздухопроницаемость
- Без утеплителя

ОСНОВНЫЕ ПРЕИМУЩЕСТВА

- Материал Cordura
- Новая дополнительная функция Карман для электроники
- Улучшенная спортивная посадка
- Primaloft Gold утеплитель и подкладка из флиса в области посадки.



LYNX QUANTUM PRO
КОСТЮМ ЦЕЛЬНЫЙ, КУРТКА И ШТАНЫ



ВЕРХНИЙ СЛОЙ БЕЗ
ИЗЛИШНИХ ЭЛЕМЕНТОВ



МАКСИМАЛЬНАЯ
ВОЗДУХОПРОНИЦАЕМОСТЬ



ЗАЩИТА ОТ ОСАДКОВ



МАКСИМАЛЬНАЯ
СВОБОДА ДВИЖЕНИЙ

CORDURA®

МАТЕРИАЛ ВЕРХНЕГО СЛОЯ
 Трехслойная мембрана Sympatex
 Ламинированный полиэстер

**ОПИСАНИЕ И ПОДХОДЯЩИЕ
 ДЛЯ ИСПОЛЬЗОВАНИЯ
 УСЛОВИЯ**

- Гибкий и высококачественный адаптирующийся верхний слой.
- Три слоя Sympatex для езды в условиях глубокого снега.

**ЭКСПЛУАТАЦИОННЫЕ
 ХАРАКТЕРИСТИКИ**



ВОДОНЕПРОНИЦАЕМОСТЬ
 ЗАЩИТА ОТ ВЕТРА



ДЫШАЩИЙ МАТЕРИАЛ



СОХРАНЕНИЕ ТЕПЛА

- 100 % защита от ветра и влаги
- Высокая воздухопроницаемость
- Без утеплителя

ОСНОВНЫЕ ПРЕИМУЩЕСТВА

- Материал Cordura
- Комфортный крой, обеспечивающий свободу движений
- Комбинезон OPS и брюки: Primaloft Gold утеплитель и подкладка из флиса в области посадки.

ДЛЯ ЕЗДЫ ПО ТРАССЕ / ЛЕГКОМУ БЕЗДОРОЖЬЮ / ДЛИТЕЛЬНЫХ ПОЕЗДОК

STAMINA

					
<p>LYNX STAMINA ENDURO RE</p> <p>   ЗАЩИТА ОТ ОСАДКОВ УНИВЕРСАЛЬНОСТЬ </p> <p>   ПРОЧНАЯ ВЫСОКАЯ ВОЗДУХОПРОНИЦАЕМОСТЬ </p> <p>   COR DURA ELINQ </p>	<p>LYNX STAMINA ENDURO</p> <p>   ЗАЩИТА ОТ ОСАДКОВ УНИВЕРСАЛЬНОСТЬ </p> <p>   ПРОЧНАЯ ВЫСОКАЯ ВОЗДУХОПРОНИЦАЕМОСТЬ </p> <p>   COR DURA ELINQ </p>	<p>LYNX STAMINA TRAIL RE</p> <p>   ЗАЩИТА ОТ ВЕТРА ПОДКЛАДКА ИЗ ФЛИСА </p> <p>  СВЕТООТРАЖАЮЩИЕ ДЕТАЛИ </p> <p>    RADIANT CORE PRIMALOFT ELINQ </p>	<p>LYNX STAMINA TRAIL</p> <p>   СОХРАНЕНИЕ ТЕПЛА УНИВЕРСАЛЬНОСТЬ </p> <p>  СВЕТООТРАЖАЮЩИЕ ДЕТАЛИ </p> <p>    RADIANT CORE PRIMALOFT ELINQ </p>	<p>LYNX STAMINA FLOAT</p> <p>   ЗАЩИТА ОТ ОСАДКОВ FLOTATION ASSISTANCE </p> <p>   ПРОЧНАЯ ВЫСОКАЯ ВОЗДУХОПРОНИЦАЕМОСТЬ </p> <p>   COR DURA ELINQ </p>	<p>LYNX STAMINA ARCTIC</p> <p>   ИСКЛЮЧИТЕЛЬНОЕ СОХРАНЕНИЕ ТЕПЛА ЗАЩИТА ОТ ОСАДКОВ </p> <p>   ПРОЧНАЯ ВЫСОКАЯ ВОЗДУХОПРОНИЦАЕМОСТЬ </p> <p>   COR DURA ELINQ </p>
<p>ОПИСАНИЕ И ПОДХОДЯЩИЕ ДЛЯ ИСПОЛЬЗОВАНИЯ УСЛОВИЯ</p> <ul style="list-style-type: none"> • Комфортная куртка с сверхвысокими эксплуатационными характеристиками для езды по трассе и бездорожью. • Материал Sympatex и облегченный утеплитель. <p>ЭКСПЛУАТАЦИОННЫЕ ХАРАКТЕРИСТИКИ</p> <p>  ВОДОНЕПРОНИЦАЕМОСТЬ  ЗАЩИТА ОТ ВЕТРА  ДЫШАЩИЙ МАТЕРИАЛ  СОХРАНЕНИЕ ТЕПЛА </p> <ul style="list-style-type: none"> • 100 % защита от ветра и влаги • Высокая воздухопроницаемость • Облегченный утеплитель 	<p>ОПИСАНИЕ И ПОДХОДЯЩИЕ ДЛЯ ИСПОЛЬЗОВАНИЯ УСЛОВИЯ</p> <ul style="list-style-type: none"> • Комфортная куртка с сверхвысокими эксплуатационными характеристиками для езды по трассе и бездорожью. • Материал Sympatex и облегченный утеплитель. <p>ЭКСПЛУАТАЦИОННЫЕ ХАРАКТЕРИСТИКИ</p> <p>  ВОДОНЕПРОНИЦАЕМОСТЬ  ЗАЩИТА ОТ ВЕТРА  ДЫШАЩИЙ МАТЕРИАЛ  СОХРАНЕНИЕ ТЕПЛА </p> <ul style="list-style-type: none"> • 100 % защита от ветра и влаги • Высокая воздухопроницаемость • Полуоблегченный утеплитель 	<p>ОПИСАНИЕ И ПОДХОДЯЩИЕ ДЛЯ ИСПОЛЬЗОВАНИЯ УСЛОВИЯ</p> <ul style="list-style-type: none"> • Теплая куртка, выглядящая как гоночная. • Используйте при езде по трассам <p>ЭКСПЛУАТАЦИОННЫЕ ХАРАКТЕРИСТИКИ</p> <p>  ВОДОНЕПРОНИЦАЕМОСТЬ  ЗАЩИТА ОТ ВЕТРА  ДЫШАЩИЙ МАТЕРИАЛ  СОХРАНЕНИЕ ТЕПЛА </p> <ul style="list-style-type: none"> • 100 % защита от ветра и влаги • Воздухопроницаемость. • 170 г утеплителя PrimaLoft® 	<p>ОПИСАНИЕ И ПОДХОДЯЩИЕ ДЛЯ ИСПОЛЬЗОВАНИЯ УСЛОВИЯ</p> <ul style="list-style-type: none"> • Утепленная куртка для езды по трассе, легкому бездорожью, длительных поездок повседневного использования. <p>ЭКСПЛУАТАЦИОННЫЕ ХАРАКТЕРИСТИКИ</p> <p>  ВОДОНЕПРОНИЦАЕМОСТЬ  ЗАЩИТА ОТ ВЕТРА  ДЫШАЩИЙ МАТЕРИАЛ  СОХРАНЕНИЕ ТЕПЛА </p> <ul style="list-style-type: none"> • 100 % защита от ветра и влаги • Воздухопроницаемость. • 170 г утеплителя PrimaLoft® 	<p>ОПИСАНИЕ И ПОДХОДЯЩИЕ ДЛЯ ИСПОЛЬЗОВАНИЯ УСЛОВИЯ</p> <ul style="list-style-type: none"> • Новый, оптимизированный стиль с системой ExoFloat. • Теперь это самонаполняющийся стиль. • Используйте при езде по трассам <p>ЭКСПЛУАТАЦИОННЫЕ ХАРАКТЕРИСТИКИ</p> <p>  ВОДОНЕПРОНИЦАЕМОСТЬ  ЗАЩИТА ОТ ВЕТРА  ДЫШАЩИЙ МАТЕРИАЛ  СОХРАНЕНИЕ ТЕПЛА </p> <ul style="list-style-type: none"> • Защита от ветра и водонепроницаемость 5/5 • Воздухопроницаемость 4/5 • 200 г утеплителя Loft для сохранения тепла по всему изделю. 	<p>ОПИСАНИЕ И ПОДХОДЯЩИЕ ДЛЯ ИСПОЛЬЗОВАНИЯ УСЛОВИЯ</p> <ul style="list-style-type: none"> • Универсальная куртка Stamina Arctic для езды по трассе, длительных поездок и для повседневного использования. • Современная куртка Utility Parka 3 в 1 является самой теплой верхней одеждой для езды по трассам в нашей коллекции. <p>ЭКСПЛУАТАЦИОННЫЕ ХАРАКТЕРИСТИКИ</p> <p>  ВОДОНЕПРОНИЦАЕМОСТЬ  ЗАЩИТА ОТ ВЕТРА  ДЫШАЩИЙ МАТЕРИАЛ  СОХРАНЕНИЕ ТЕПЛА </p> <ul style="list-style-type: none"> • Водонепроницаемость 5/5 • Воздухопроницаемость 5/5 • Теплоизоляция 5/5
<p>ОСНОВНЫЕ ПРЕИМУЩЕСТВА:</p> <ul style="list-style-type: none"> • Верхний слой без излишних элементов • Максимальная воздухопроницаемость • Максимальная свобода движений 	<p>ОСНОВНЫЕ ПРЕИМУЩЕСТВА:</p> <ul style="list-style-type: none"> • Верхний слой без излишних элементов • Максимальная воздухопроницаемость • Максимальная свобода движений 	<p>ОСНОВНЫЕ ПРЕИМУЩЕСТВА:</p> <ul style="list-style-type: none"> • Все швы и логотипы полностью проклеены. • Технология Radiant Core для сохранения тепла. 	<p>ОСНОВНЫЕ ПРЕИМУЩЕСТВА:</p> <ul style="list-style-type: none"> • Защита от ветра • Светоотражающий материал • Подкладка из флиса 	<p>ОСНОВНЫЕ ПРЕИМУЩЕСТВА:</p> <ul style="list-style-type: none"> • Все швы полностью проклеены • 200 г утеплителя Eco Loft Heat Soft® + 60 г материала ExoFloat 	<p>ОСНОВНЫЕ ПРЕИМУЩЕСТВА:</p> <ul style="list-style-type: none"> • Защита от осадков • Максимальная теплоизоляция • Высокая воздухопроницаемость

БУДЬ НАСТОЙЧИВЫМ. ДВИГАЙСЯ ВПЕРЕД. ПРИКЛЮЧЕНИЯ ЖДУТ ТЕБЯ.

Наша экипировка сохраняет тепло, не промокает и обеспечивает комфорт даже в самых суровых условиях.

Холодные ветра. Лед. Низкие температуры. Независимо от того что приготовила для вас зима, это не мешает вам отправиться в путь и пережить самое длинное и самое невероятное приключение или выполнить необходимую работу. Еще один час езды по снегу. Еще одна трасса, Еще одна миля. Будьте первыми. Всю зиму.



STAMINA TRAIL RE

Теплая куртка, выглядящая как гоночная для езды по трассе.



ЗАЩИТА ОТ ВЕТРА



Светоотражающий материал



Подкладка из флиса



STAMINA TRAIL

Утепленная куртка для езды по трассе, легкому бездорожью, длительных поездок и для повседневного использования.



ТЕПЛОИЗОЛЯЦИЯ



УНИВЕРСАЛЬНОСТЬ



СВЕТООТРАЖАЮЩИЙ МАТЕРИАЛ



Попробуйте самую комфортную экипировку с утеплением для самых сложных поездок. Оригинальная линейка Lynx Stamina обеспечивает невероятную защиту и высокие эксплуатационные характеристики даже в самых суровых условиях езды. Материал Sympatex и полублегченный утеплитель сохраняют тепло и сухость в любых условиях: при езде по трассе или в лесу.

STAMINA ARCTIC

- Универсальная куртка для езды по трассе, длительных поездок и для повседневного использования.
- Современная куртка Utility Parka 3 в 1 и полукомбинезоны являются самой теплой верхней одеждой для езды по трассам в нашей коллекции.

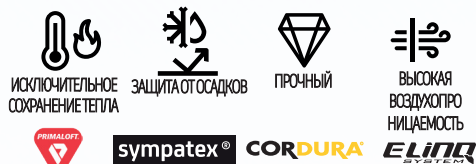

STAMINA FLOAT

- Встроенная система ExoFloat для сохранения плавучести в случае ухода под лед.
- Идеальная экипировка для езды по легкому бездорожью.
- Сохраняет плавучесть в воде. Брюки с системой ExoFloat не требуются.



STAMINA ENDURO

Данная куртка для езды по легкому бездорожью, изготовленная с использованием материала Sympatex, сохраняет тепло и обеспечивает сухость в различных условиях: при езде по трассе, в лесу или по открытой местности. Самая комфортная экипировка с утеплением для самых сложных поездок. Для клиента Lynx, которому важны технические качества и функциональность экипировки в различных средах и условиях.

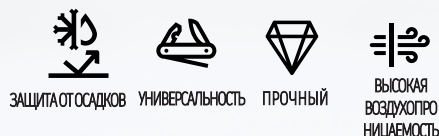

STAMINA

ЕЗДА ПО ТРАССЕ

ДЛЯ МУЖЧИН

ДЛЯ ЖЕНЩИН



Оранжевый (12)

КУРТКА LYNX STAMINA TRAIL RE

Куртка Lynx Stamina Trail RE 650187
S, M, L, XL, 2XL, 3XL

Куртка женская Lynx Stamina Trail RE 650190
XS, S, M, L, XL, 2XL

ОПИСАНИЕ И ПОДХОДЯЩИЕ ДЛЯ ИСПОЛЬЗОВАНИЯ УСЛОВИЯ:

- Теплая куртка, выглядящая как гоночная.
- Используйте при езде по трассам

ОСОБЕННОСТИ И ТЕХНОЛОГИИ:

- 100 % защита от ветра и влаги.
- Воздухопроницаемость.
- 170 г утеплителя PrimaLoft® Black.
- Все швы и логотипы полностью проклеены.
- Технология Radiant Core для сохранения тепла.
- Дополнительный съемный воротник для большей герметичности.
- 2 кармана для рук, 1 карман на груди с салфеткой для очков и 1 внутренний сетчатый карман.
- Светоотражающие элементы по всему изделию для увеличения заметности.
- Флис Polar на передней части тела и верхней части рукавов для дополнительного тепла.
- Двойной центральный передний

- клапан с изоляцией для сохранения тепла и защиты от ветра.
- Соединительная система E-LinQ для кабеля.
- Снегозащитная юбка.
- Вентиляция в области подмышек.
- Рукава эргономичной формы.
- Регулируемые манжеты с отверстием для большого пальца.
- Молнии YKK на изделии и водостойкие молнии YKK AquaGuard на карманах для рук.
- Карман для мобильного телефона.
- Большой логотип Lynx Racing.

ЭКСПЛУАТАЦИОННЫЕ ХАРАКТЕРИСТИКИ



ОСНОВНЫЕ ПРЕИМУЩЕСТВА



ЗАЩИТА ОТ ВЕТРА



Светоотражающий материал



Подкладка из флиса

ДЛЯ МУЖЧИН

ДЛЯ ЖЕНЩИН



Темно-синий (16)
Черный (90),
Смешанный цвет (18)

Темно-синий (16)
650168

КУРТКА LYNX STAMINA TRAIL

Куртка Lynx Stamina Trail 650151
S, M, L, XL, 2XL, 3XL

Куртка женская Lynx Stamina Trail 650168
XS, S, M, L, XL, 2XL

ОПИСАНИЕ И ПОДХОДЯЩИЕ ДЛЯ ИСПОЛЬЗОВАНИЯ УСЛОВИЯ:

Утепленная куртка для езды по трассе, легкому бездорожью, длительных поездок и для повседневного использования.

ОСОБЕННОСТИ И ТЕХНОЛОГИИ:

- Все швы и логотипы полностью проклеены.
- Технология Radiant Core для сохранения тепла.
- Водонепроницаемость, воздухопроницаемость, теплоизоляция.
- 170 г утеплителя PrimaLoft® Black (200 г утеплителя на съемном воротнике)
- Дополнительный съемный воротник для большей герметичности.
- 2 кармана для рук, 1 карман на груди с салфеткой для очков и 1 внутренний сетчатый карман.
- Светоотражающие элементы для увеличения заметности
- Флис Polar на передней части тела и верхней части рукавов для дополнительного тепла.

- Двойной утепленный центральный клапан с передней стороны помогает удерживать тепло и обеспечивает защиту от ветра.
- Соединительная система eLinQ для кабеля.
- Снегозащитная юбка.
- Вентиляция в области подмышек.
- Форма рукавов, обеспечивающая свободные движения.
- Регулируемые манжеты с отверстием для большого пальца.
- Молнии YKK на изделии и водостойкие молнии YKK AquaGuard на карманах для рук.
- Карман для мобильного телефона.

Расцветка куртки для увеличения заметности, которая оптимальна при выполнении работ или для повседневного использования.

ЭКСПЛУАТАЦИОННЫЕ ХАРАКТЕРИСТИКИ



ОСНОВНЫЕ ПРЕИМУЩЕСТВА



ЗАЩИТА ОТ ВЕТРА



Светоотражающий материал



Подкладка из флиса

STAMINA

ARCTIC

ДЛЯ МУЖЧИН

ДЛЯ ЖЕНЩИН



Красный (14),
Темно-серый (07)

Красный (14),
Черный (90)

КУРТКА LYNX STAMINA ARCTIC

Куртка Lynx Stamina Arctic
650155 • S, M, L, XL, 2XL, 3XL

Куртка Lynx Stamina Arctic W
650156 • XS, S, M, L, XL, 2XL

ОПИСАНИЕ И ПОДХОДЯЩИЕ ДЛЯ ИСПОЛЬЗОВАНИЯ УСЛОВИЯ:

- Универсальная куртка Stamina Arctic для езды по трассе, длительных поездок и для повседневного использования.
- Современная куртка Utility Parka 3 в 1 является самой теплой верхней одеждой для езды по трассам в нашей коллекции.

ОСОБЕННОСТИ И ТЕХНОЛОГИИ:

- 100 % защита от ветра, водонепроницаемость и мембрана с высокой степенью воздухопроницаемости.
- 170 г утеплителя PrimaLoft® Gold, имеется съемная куртка-подстежка, содержащая 60 г утеплителя PrimaLoft® Gold.
- Куртка-подстежка может носиться как отдельно, так и дополнительно для увеличения теплоизоляции.
- Пожизненная гарантия на технологичную мембрану Sympatex (двухслойная).
- Все швы и логотипы полностью проклеены.
- Водостойкие молнии YKK.
- Съемный капюшон
- Центральный клапан в передней части для защиты от ветра.
- Флис внутри воротника и обработка края воротника материалом Softshell.
- Анатомический крой рукавов и локтей.
- Соединительная система E-LinQ для кабеля.
- Вентиляция в области подмышек.
- 2 больших нагрудных кармана для хранения дополнительных предметов.
- 2 просторных кармана для рук спереди, 1 карман на рукаве.
- В нагрудном кармане имеется салфетка из микрофибры для протирания защитных очков.
- Внутри имеется карман для мобильного телефона и сетчатый карман для шапочки.
- Удерживающая петля с креплением D-ring по краю справа, регулируемая
- Эффектная тесьма на рукавах и заднем яре.
- Вышивка с логотипом рыси на нагрудном кармане, рукавах и капюшоне
- Регулируемые манжеты с отверстием для большого пальца
- Утяжка для снега на талии

ЭКСПЛУАТАЦИОННЫЕ ХАРАКТЕРИСТИКИ

ВОДОНЕПРОНИЦАЕМОСТЬ ДЫШАЩИЙ МАТЕРИАЛ СОХРАНЕНИЕ ТЕПЛА

ОСНОВНЫЕ ПРЕИМУЩЕСТВА

МАКСИМАЛЬНАЯ ТЕПЛОИЗОЛЯЦИЯ ЗАЩИТА ОТ ОСАДКОВ ВЫСОКАЯ ВОЗДУХОПРОНИЦАЕМОСТЬ

ДЛЯ МУЖЧИН

ДЛЯ ЖЕНЩИН



Черный (90)

Красный (14), Черный (90)

КОМБИНЕЗОН LYNX STAMINA ARCTIC

Комбинезон Lynx Stamina Arctic
651143 • S, M, L, XL, 2XL, 3XL

Комбинезон Lynx Stamina Arctic W
651144 • XS, S, M, L, XL, 2XL

ОПИСАНИЕ И ПОДХОДЯЩИЕ ДЛЯ ИСПОЛЬЗОВАНИЯ УСЛОВИЯ:

- Универсальная куртка Stamina Arctic для езды по трассе, длительных поездок и для повседневного использования.
- Современный полукombineзон является самой теплой верхней одеждой для езды по трассам в нашей коллекции.

ОСОБЕННОСТИ И ТЕХНОЛОГИИ:

- Пожизненная гарантия на технологичную мембрану Sympatex (двухслойная).
- 133 г утеплителя PrimaLoft® Gold.
- Все швы и логотипы полностью проклеены.
- Усиление тканью Cordura в местах повышенного износа.
- Водостойкие молнии YKK.
- Высокий передний и низкий задний нагрудник для защиты.
- Флис Polar в области ягодиц и паха для дополнительного тепла.
- Эластичный трикотаж по бокам для дополнительной гибкости.
- Анатомический крой колен со съемными накладками из вспененного материала EVA.
- 2 набедренных кармана с внутренней отделкой из начесного трикотажа.
- Эластичные снегозащитные гетры с защелками для крепления к ботинкам.
- Светоотражающие детали для дополнительной безопасности.
- Вышитый логотип.

ЭКСПЛУАТАЦИОННЫЕ ХАРАКТЕРИСТИКИ

ВОДОНЕПРОНИЦАЕМОСТЬ ДЫШАЩИЙ МАТЕРИАЛ СОХРАНЕНИЕ ТЕПЛА

ОСНОВНЫЕ ПРЕИМУЩЕСТВА

МАКСИМАЛЬНАЯ ТЕПЛОИЗОЛЯЦИЯ ЗАЩИТА ОТ ОСАДКОВ ВСТРОЕННАЯ ЗАЩИТА

STAMINA

ENDURO



Черный (90), Синий (80)

КУРТКА LYNX STAMINA ENDURO

650153 • S, M, L, XL, 2XL, 3XL

ОПИСАНИЕ И ПОДХОДЯЩИЕ ДЛЯ ИСПОЛЬЗОВАНИЯ УСЛОВИЯ:

Куртка с сверхвысокими эксплуатационными характеристиками для езды по трассе и бездорожью. Данная куртка для езды по легкому бездорожью, изготовленная с использованием материала Sympatex и полублегченный утеплитель сохраняют тепло и сухость в любых условиях: при езде по трассе, в лесу или по открытой местности. Самая комфортная экипировка с утеплением для самых сложных поездок. Для клиента Lynx, которому важны технические качества и функциональность экипировки в различных средах и условиях.

ОСОБЕННОСТИ И ХАРАКТЕРИСТИКИ:

- Полублегченный утеплитель
- Все швы полностью проклеены
- Водостойкие молнии спереди, на карманах и отверстиях для вентиляции.
- Легкий доступ к отверстиям для вентиляции спереди и в области подмышек для оптимальной терморегуляции.
- Снегозащитная юбка.
- Регулировка низа куртки, воротника и манжет.
- Внутренний манжет из микрофлиса.
- Силиконовая вставка на плече для стабилизации рюкзака.
- Оптимизированные светоотражающие детали для увеличения заметности.
- Усиление тканью на локте и по нижнему краю сзади.

ЭКСПЛУАТАЦИОННЫЕ ХАРАКТЕРИСТИКИ



ОСНОВНЫЕ ПРЕИМУЩЕСТВА



МАКСИМАЛЬНАЯ ТЕПЛОИЗОЛЯЦИЯ

МАКСИМАЛЬНАЯ СВОБОДА ДВИЖЕНИЙ

ВЕРХНИЙ СЛОЙ БЕЗ ЛИШНИХ ЭЛЕМЕНТОВ



Красный (06)

КУРТКА LYNX STAMINA ENDURO RE

650164 • S, M, L, XL, 2XL, 3XL

ОПИСАНИЕ И ПОДХОДЯЩИЕ ДЛЯ ИСПОЛЬЗОВАНИЯ УСЛОВИЯ:

Куртка с сверхвысокими эксплуатационными характеристиками для езды по трассе и бездорожью. Данная куртка для езды по легкому бездорожью, изготовленная с использованием материала Sympatex и полублегченный утеплитель сохраняют тепло и сухость в любых условиях: при езде по трассе, в лесу или по открытой местности. Самая комфортная экипировка с утеплением для самых сложных поездок. Для клиента Lynx, которому важны технические качества и функциональность экипировки в различных средах и условиях.

• Куртка Enduro Race Edition является слегка утепленной версией, с окраской в цвет Lynx Racing и логотипами.

ОСОБЕННОСТИ И ХАРАКТЕРИСТИКИ:

- ▽ Облегченный утеплитель
- ▽ Большой логотип Racing Back
- ▽ Все швы полностью проклеены
- ▽ Водостойкие молнии спереди, на карманах и отверстиях для вентиляции.
- ▽ Легкий доступ к отверстиям для вентиляции спереди и в области подмышек для оптимальной терморегуляции.
- ▽ Снегозащитная юбка.
- ▽ Регулировка низа куртки, воротника и манжет.
- ▽ Внутренний манжет из микрофлиса.
- ▽ Силиконовая вставка на плече для стабилизации рюкзака.
- ▽ Оптимизированные светоотражающие детали для увеличения заметности.
- ▽ Усиление тканью на локте и по нижнему краю сзади.

ЭКСПЛУАТАЦИОННЫЕ ХАРАКТЕРИСТИКИ



ОСНОВНЫЕ ПРЕИМУЩЕСТВА

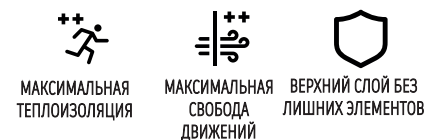

МАКСИМАЛЬНАЯ ТЕПЛОИЗОЛЯЦИЯ

МАКСИМАЛЬНАЯ СВОБОДА ДВИЖЕНИЙ

ВЕРХНИЙ СЛОЙ БЕЗ ЛИШНИХ ЭЛЕМЕНТОВ



Черный (90), Серый (09)

ШТАНЫ LYNX STAMINA ENDURO

651128 • S, M, L, XL, 2XL, 3XL

ОПИСАНИЕ И ПОДХОДЯЩИЕ ДЛЯ ИСПОЛЬЗОВАНИЯ УСЛОВИЯ:

Данный полукombineзон для езды по легкому бездорожью, изготовленный с использованием материала Sympatex и полублегченного утеплителя, сохраняет тепло и обеспечивает сухость в различных условиях: при езде по трассе, в лесу или по открытой местности. Самая комфортная экипировка с утеплением для самых сложных поездок. Для клиента Lynx, которому важны технические качества и функциональность экипировки в различных средах и условиях. Полукombineзон с облегченным утеплителем и высокими эксплуатационными характеристиками для езды по трассе и бездорожью.

ОСОБЕННОСТИ И ХАРАКТЕРИСТИКИ:

- 100 % водонепроницаемость, 100 % защита от ветра, оптимальный дышащий материал Sympatex.
- Все швы полностью проклеены
- Усиление тканью Cordura в местах повышенного износа.
- Утеплитель Primaloft Black Eco, 100 грамм утеплителя Primaloft Black.
- Спортивный крой, обеспечивающий оптимальную свободу движений при езде.
- Высокий передний и низкий задний нагрудник.
- Эластичные вставки по бокам и сзади.
- Регулируемые подтяжки, сзади взаимно пересекаются.
- Один просторный карман со вставкой.
- Анатомический крой колен со съемными накладками.
- Эластичные снегозащитные гетры с защелками для крепления к ботинкам.
- Удерживающая петля с креплением D-ring на талии.
- Набедренный карман
- Водостойкие двусторонние молнии YKK стандартной длины спереди и по бокам.
- Светоотражающие элементы для увеличения заметности.

ЭКСПЛУАТАЦИОННЫЕ ХАРАКТЕРИСТИКИ



ОСНОВНЫЕ ПРЕИМУЩЕСТВА



ЗАЩИТА ОТ ОСАДКОВ

УНИВЕРСАЛЬНОСТЬ

ВЫСОКАЯ ВОЗДУХОПРОНИЦАЕМОСТЬ

STAMINA

FLOAT



Черный (90), Голубой (80), Оранжевый (12)

КУРТКА LYNX STAMINA FLOAT

650163 • S, M, L, XL, 2XL, 3XL

ОПИСАНИЕ И ПОДХОДЯЩИЕ ДЛЯ ИСПОЛЬЗОВАНИЯ УСЛОВИЯ:

- Встроенная система ExoFloat для сохранения плавучести в случае ухода под лед.
- Идеальная экипировка для езды по легкому бездорожью.
- Сохраняет плавучесть в воде. Брюки с системой ExoFloat не требуются.

ОСОБЕННОСТИ И ТЕХНОЛОГИИ:

- Пожизненная гарантия на двухслойную мембрану Sympatex.
- Цветовой акцент на капюшоне и светоотражающие элементы на плечах для оптимальной заметности.
- Карман для быстрого доступа в целях обеспечения безопасности.
- Вентиляция в области подмышек на молнии.
- Удерживающая петля с креплением D-ring по краю.
- Манжеты из лайкры с отверстием для большого пальца.
- Съемный капюшон с застежками для капюшона.
- Двухсторонняя молния для повышения удобства в сидячем положении.
- Нагрудный карман с водостойкой молнией.
- Два кармана для рук с водостойкой молнией.
- Все швы полностью проклеены.
- Съемная снегозащитная юбка.
- Система крепления eLinQ для кабеля.

ЭКСПЛУАТАЦИОННЫЕ ХАРАКТЕРИСТИКИ



ОСНОВНЫЕ ПРЕИМУЩЕСТВА



ЗАЩИТА ОТ ОСАДКОВ

СОХРАНЕНИЕ ПЛАВУЧЕСТИ

ВЫСОКАЯ ВОЗДУХОПРОНИЦАЕМОСТЬ

EXO
FLOAT
ASSIST



Наша запатентованная система ExoFloat включает в себя внешнюю оболочку, состоящую из комбинированного кроя в соответствии с анатомическим строением тела, имеющую высокотехнологичные плавучие вставки, которые помогут вам в случае падения. Также имеются сетчатые вставки снизу для отвода воды. Для достижения оптимальных эксплуатационных характеристик носите куртку Stamina Float вместе с полукombineзоном Stamina.

eLINQ
SYSTEM

EXO
FLOAT
SYSTEM



КЛЮЧЕВЫЕ ТЕХНОЛОГИИ



САМОВЫРАВНИВАНИЕ

Вставки ExoFloat, стратегически расположенные на изделии, помогают вам осуществить самовыравнивание по отношению к поверхности.



ОТВОД ВОДЫ

Сетчатые вставки для обеспечения отвода воды и предотвращения отягощения водой, препятствующей выходу.



СОХРАНЕНИЕ ПЛАВУЧЕСТИ

В течение более 30 минут (*водитель должен выбраться из воды в течение указанного времени во избежание гипотермии)

Это не одобренное береговой охраной персональное плавсредство, а технология для сохранения плавучести. Мы не рекомендуем водителям ездить по небезопасным замерзшим водоемам.

SQUADRON**ДЕТСКИЙ ЦЕЛЬНЫЙ КОМБЕНИЗОН**

Красный (06)

НОВИНКА**SQUADRON ДЕТСКИЙ****657100** • 4, 6, 8, 10

- Теплый комбинезон с ярким и интересным рисунком.
- Многофункциональный для зимних игр

ОСОБЕННОСТИ И ТЕХНОЛОГИИ:

- Полностью герметичный шов
- 133 г утеплителя ThermoLoft®
- Передняя застежка и карманы с водонепроницаемыми молниями УКК
- Эффектные детали для лучшей видимости
- Утеплитель на флисе Polar fleece для дополнительного тепла
- Регулируемая талия
- Squadron графика

ЭКСПЛУАТАЦИОННЫЕ ХАРАКТЕРИСТИКИ

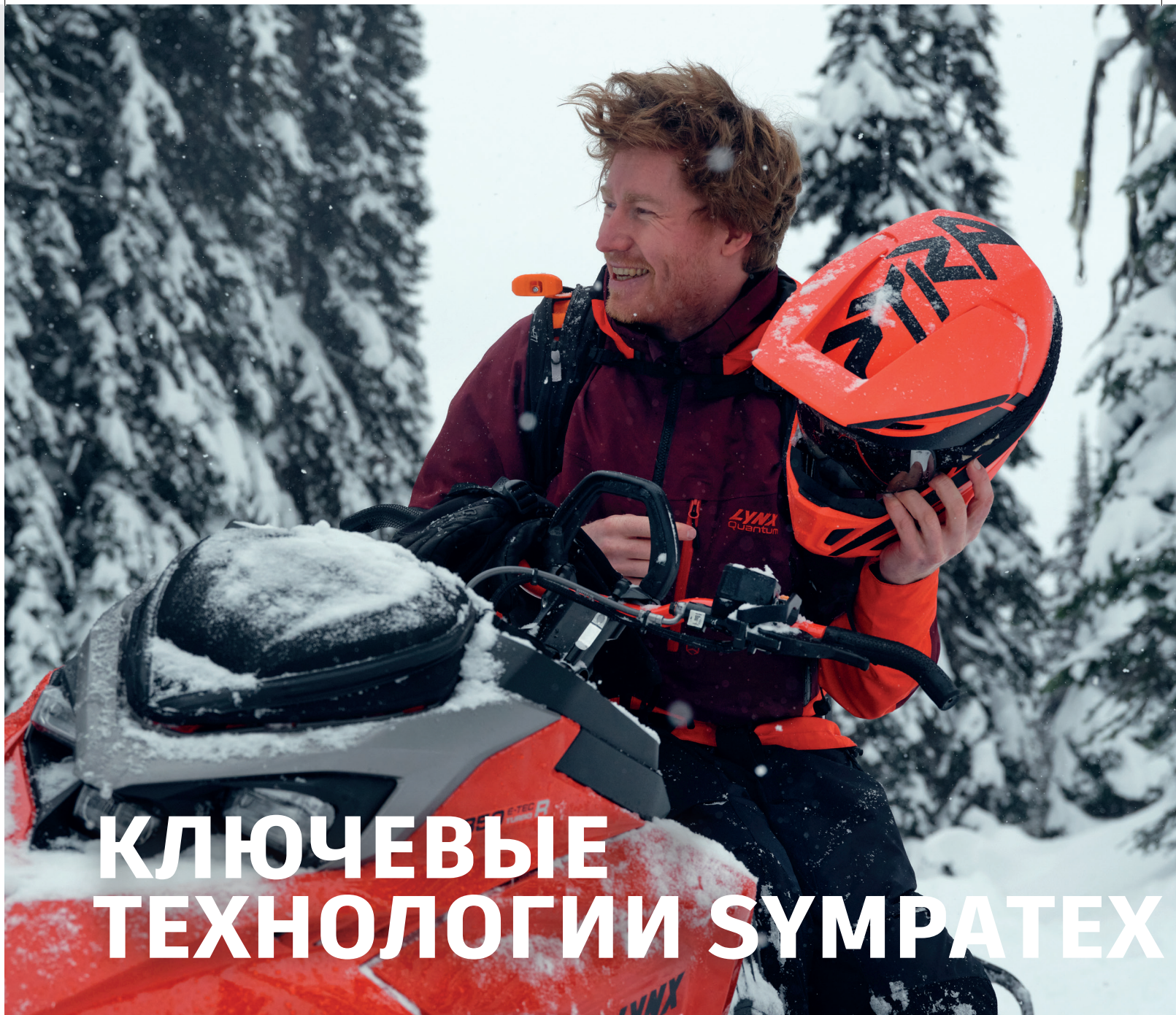

КЛЮЧЕВЫЕ ТЕХНОЛОГИИ SYMPATEX

sympatex®

ЭКСПЛУАТАЦИОННЫЕ ХАРАКТЕРИСТИКИ

Переосмысленные эксплуатационные характеристики - Динамичная воздухопроницаемость

По сравнению с другими мембранами беспористая компактная мембрана Sympatex основана на физических и химических принципах. Водопритягивающая (гидрофильная) часть мембраны поглощает влагу, передающуюся от тела, и выделяет ее наружу через испарение. Молекулы водяного пара выделяются наружу по гидрофильным молекулярным цепям. Молекулярная структура (гидрофильные компоненты) мембраны Sympatex набухает под воздействием влаги и, следовательно, обеспечивает пространство для переноса водяного пара и быстрого испарения.



УДОБСТВО – ЭТО СВОБОДА

Лучшее от природы

Эластичность

Облегченный материал

Мягкость

Компактность

Лучшее от науки

Водоотталкивающие качества

Сохраняет тепло при намокании

Высыхает быстрее

PRIMALOFT®



Логотип PrimaLoft® – это знак того, что вы получаете материалы высочайшего качества, обеспечивающие комфорт в любых условиях.



Хорошая теплоизоляция без утяжеления

Соотношение теплоизоляционных качеств к весу изделия демонстрирует нам тот факт, что для сохранения тепла нет необходимости в утяжелении конструкции.



Водонепроницаемость

С самого начала впитывает меньше влаги, чтобы вы оставались сухими и сохраняли тепло.

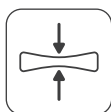

Компактность

Легко помещается в ограниченных пространствах.



Облегченный материал

Отличные теплоизоляционные качества при небольшом весе изделия.



Невероятная мягкость

Наслаждайтесь непревзойденной мягкостью, которая приятно ощущается на вашем теле и способствует удобной посадке.

ДОПОЛНИТЕЛЬНУЮ ИНФОРМАЦИЮ СМ. НА САЙТЕ **PRIMALOFT.COM**

PrimaLoft® является зарегистрированным торговым знаком PrimaLoft, Inc. ©2021 PrimaLoft, Inc.

ТЕХНОЛОГИИ

НАШИ АКСЕССУАРЫ И ЭКИПИРОВКА РАЗРАБОТАНЫ С ПРИМЕНЕНИЕМ СОВРЕМЕННЫХ ТЕХНОЛОГИЙ, КОТОРЫЕ ОБЕСПЕЧИВАЮТ ТЕПЛОИЗОЛЯЦИЮ, ВОДОНЕПРОНИЦАЕМОСТЬ, ОБЛЕГЧЕННУЮ КОНСТРУКЦИЮ И ВОЗДУХОПРОНИЦАЕМОСТЬ.



PRIMALOFT®

Утеплитель с высокоэффективными эксплуатационными характеристиками и полным спектром преимуществ, позволяющий выдержать любые испытания. Обеспечивает повышенную теплоизоляции, сухость, мягкость и компактность по сравнению с любым другим синтетическим утеплителем.

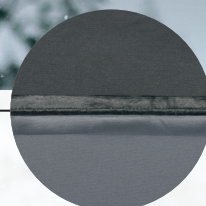

sympatex®

SYMPATEX®

Покрывтия, обеспечивающие максимальную водонепроницаемость, защиту от ветра и воздухопроницаемость.



СОЕДИНИТЕЛЬНАЯ СИСТЕМА

Некоторые из курток Linq оборудованы встроенными устройствами для обогрева. Устройства в куртке надежно закреплены и абсолютно не являются помехой для движения водителя.



RADIANT CORE

Отражает тепло так, чтобы вы чувствовали постоянное тепло весь день даже на высоких скоростях.



YKK

Мы используем лучшие в мире молнии YKK, признанные за качество и надежность.

УСИЛЕНИЕ ТКАНЬЮ

Усиление ткани зачастую осуществляется в зонах одежды, требующих дополнительной прочности, таких как: рукава, задняя кромка, внутренняя часть брючин и область промежности; усиление осуществляется при полном сохранении эластичности и комфорта.

CORDURA

КАК ПОДОБРАТЬ СВОЙ ИДЕАЛЬНЫЙ КОСТЮМ ОДЕЖДА ДЛЯ ЕЗДЫ В УСЛОВИЯХ ГЛУБОКОГО СНЕГА

QUANTUM 2.0

ЦЕЛЬНЫЙ КОМБЕНИЗОН



ОСНОВНЫЕ ПРЕИМУЩЕСТВА



ЗАЩИТА ОТ ОСАДКОВ



ОБЛЕГЧЕННЫЙ
МАТЕРИАЛ



ВЫСОКАЯ
ВОЗДУХОПРО-
НИЦАЕМОСТЬ

sympatex® CORDURA®

QUANTUM 2.0

КУРТКА И ШТАНЫ



ОСНОВНЫЕ ПРЕИМУЩЕСТВА



ЗАЩИТА ОТ ОСАДКОВ



ОБЛЕГЧЕННЫЙ
МАТЕРИАЛ



ВЫСОКАЯ
ВОЗДУХОПРО-
НИЦАЕМОСТЬ

sympatex® CORDURA®

QUANTUM PRO

ЦЕЛЬНЫЙ КОМБЕНИЗОН
КУРТКА И ШТАНЫ



ОСНОВНЫЕ ПРЕИМУЩЕСТВА



ВЕРХНИЙ СЛОЙ БЕЗ
ЛИШНИХ ЭЛЕМЕНТОВ



ЗАЩИТА ОТ ОСАДКОВ



МАКСИМАЛЬНАЯ
ВОЗДУХОПРОНИЦАЕМОСТЬ



МАКСИМАЛЬНАЯ
СВОБОДА ДВИЖЕНИЙ

sympatex®  CORDURA®

**ВНЕДРЕНИЕ
НОВЫХ ТЕХНОЛОГИЙ**



RADIANT

КАРМАН ДЛЯ ЭЛЕКТРОНИКИ



НОВЫЙ КАРМАН ДЛЯ ЭЛЕКТРОНИКИ:

ВОДОСТОЙКИЙ УТЕПЛЕННЫЙ НАГРУДНЫЙ КАРМАН ДЛЯ ЗАЩИТЫ ЭЛЕКТРОННЫХ УСТРОЙСТВ ОТ ВОДЫ И ХОЛОДА.



ТЕПЛО БЕЗ
ЛИШНЕГО
ВЕСА



ТЕПЛОВОЙ
БАРЬЕР



ВОДОНЕПРО-
НИЦАЕМЫЙ

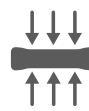

СОПРОТИВЛЕНИЕ
СЖАТИЮ



ПРОЧНОСТЬ ОБЛЕГЧЕННЫЙ

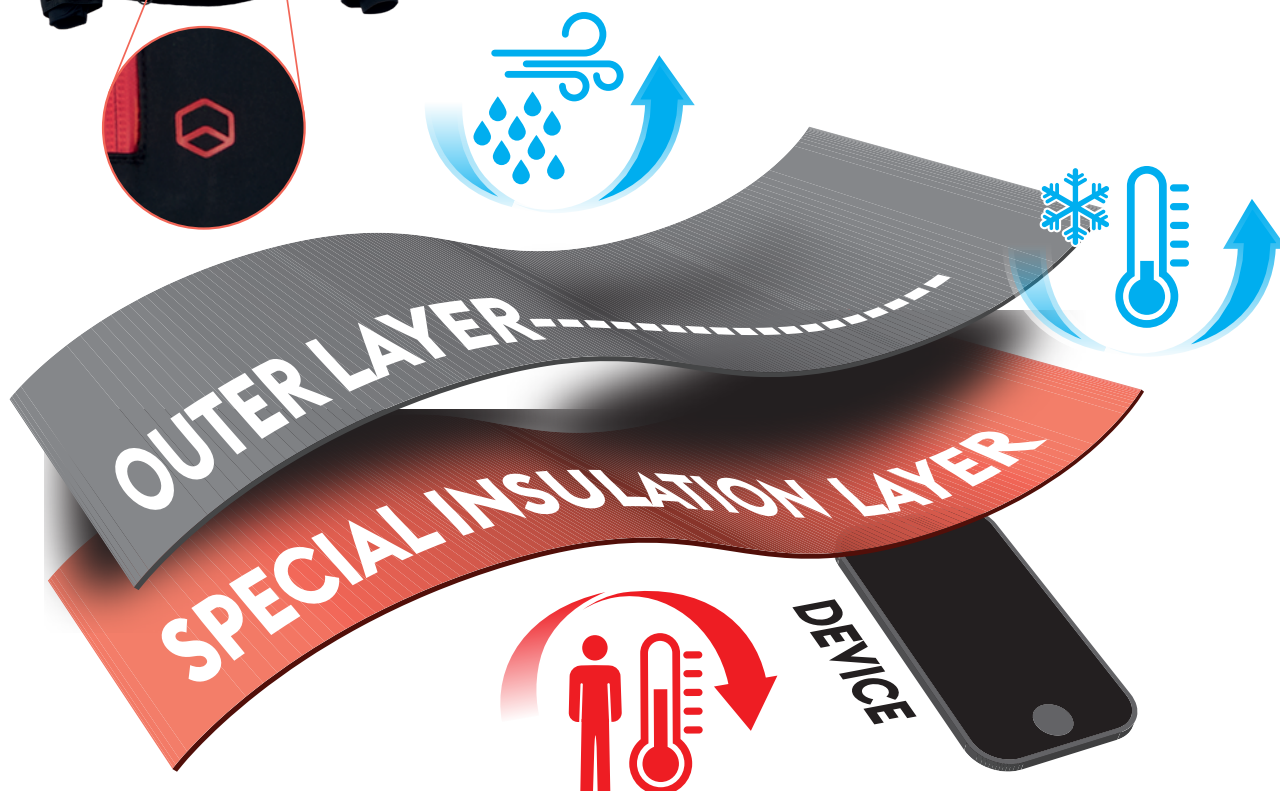

СВОБОДА ДВИЖЕНИЙ. СФОКУСИРУЙТЕСЬ НА ЕЗДЕ.

QUANTUM

В горах – только вы и ваш снегоход.

Никаких отвлекающих факторов, перерывов или компромиссов. Ничто не мешает вам продолжить движение вперед. Не сейчас, когда вы дышите полной грудью и берете от момента все. Вы готовы к самым сложным маневрам. Вы и ваша команда сконцентрированы на одной общей цели: приручить снежные сугробы.



ПРИУЧИТЕ СНЕЖНЫЕ СУГРОБЫ, ИСПОЛЬЗУЯ БЕСКОМПРОМИССНУЮ ТЕХНИЧЕСКУЮ ЭКИПИРОВКУ

Оригинальная экипировка Lynx Quantum предлагает вам лучший облегченный вариант одежды для езды в горах и в условиях глубокого снега. Высокотехнологичный верхний слой экипировки из материала Cordura и мембраны Sympatex разработан так, чтобы отвечать всем запросам райдеров.

QUANTUM 2.0

- Гибкая и адаптируемая оболочка, специально разработанная для активного катания по глубокому снегу. Новая технология Radiant.
- 100% водо- и ветронепроницаемый, оптимально дышащий материал Sympatex
- Усиливающая ткань Cordura в местах повышенного износа
- Двусторонние водоотталкивающие молнии YKK спереди

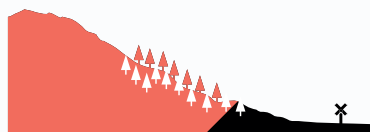

**ДЛЯ ЕЗДЫ В ГОРАХ И В
УСЛОВИЯХ ГЛУБОКОГО СНЕГА**



ЗАЩИТА ОТ ОСАДКОВ



ОБЛЕГЧЕННЫЙ
МАТЕРИАЛ



ВЫСОКАЯ
ВОЗДУХОПРО-
НИЦАЕМОСТЬ

sympatex®

ОБЛЕГЧЕННЫЙ
ВЕРХНИЙ СЛОЙ

CORDURA

УСИЛЕНИЕ
ТКАНЬЮ

YKK

Little Puts. Big Difference.

ВОДООТТАЛКИВАЮЩИЕ
МОЛНИИ

ЭКИПИРОВКА РАЗРАБОТАНА СОМЕСТНО С АМБАССАДОРАМИ LYNX

QUANTUM PRO

- Облегченные куртки, полукombineзоны и комбинезоны из трехслойного материала для езды в условиях глубокого снега.
- 100 % водонепроницаемость, 100 % защита от ветра, оптимальный дышащий материал Sympatex
- Усиление тканью Cordura в местах повышенного износа
- Анатомический крой рукавов и колен для обеспечения свободы движения в любом положении при езде
- Отсутствует сетчатая подкладка
- Водоотталкивающие молнии YKK
- Светоотражающие элементы для безопасности и заметности
- Светоотражающие элементы для безопасности и заметности



**ДЛЯ ЕЗДЫ В ГОРАХ И В
УСЛОВИЯХ ГЛУБОКОГО СНЕГА**



ВЕРХНИЙ СЛОЙ БЕЗ
ЛИШНИХ ЭЛЕМЕНТОВ



ЗАЩИТА ОТ
ОСАДКОВ



МАКСИМАЛЬНАЯ
ВОЗДУХОПРО-
НИЦАЕМОСТЬ



МАКСИМАЛЬНАЯ
СВОБОДА
ДВИЖЕНИЙ

sympatex®

ОБЛЕГЧЕННЫЙ
ВЕРХНИЙ СЛОЙ ИЗ
ТРЕХСЛОЙНОГО
МАТЕРИАЛА



CORDURA

УСИЛЕНИЕ
ТКАНЬЮ

YKK

Little Puts. Big Difference.

ВОДООТТАЛКИВАЮЩИЕ
МОЛНИИ

QUANTUM

2.0 КУРТКА И ШТАНЫ

ДЛЯ МУЖЧИН



НОВИНКА

Черный (90), Темно-красный (32)

КУРТКА LYNX QUANTUM 2.0

650169

XS, S, M, L, XL, 2XL, 3XL

- Гибкая и адаптируемая оболочка.
- Специально разработан для активного катания по глубокому снегу

ДЛЯ ЖЕНЩИН

НОВИНКА

Темно-красный (32)

650185

XS, S, M, L, XL, 2XL

ОСОБЕННОСТИ И ТЕХНОЛОГИИ:

- 2-слойная мембранная технология Sympatex с пожизненной гарантией. 100% герметичные швы и логотипы.
- Усиливающая ткань Cordura в местах повышенного износа
- Водоотталкивающие молнии YKK по всей поверхности
- Новый карман для электроники, предназначенный для защиты ваших устройств от воды и холода.
- Съемный капюшон
- Пудровая юбка
- Сетчатая подкладка
- Удобная для рюкзака вентиляция на груди
- Двусторонняя водоотталкивающая молния YKK спереди
- Один большой нагрудный карман, карманы для рук
- Светоотражающие детали для оптимизированной видимости
- Женская версия: Женская посадка

ЭКСПЛУАТАЦИОННЫЕ ХАРАКТЕРИСТИКИ



ВОДОНЕПРОНИЦАЕМОСТЬ



ДЫШАЩИЙ МАТЕРИАЛ



СОХРАНЕНИЕ ТЕПЛА

ОСНОВНЫЕ ПРЕИМУЩЕСТВА



ВЕРХНИЙ СЛОЙ БЕЗ
ИЗЛИШНИХ
ЭЛЕМЕНТОВ



ЗАЩИТА ОТ
ОСАДКОВ



МАКСИМАЛЬНАЯ
ВОЗДУХОПРОНИЦАЕМОСТЬ

ДЛЯ МУЖЧИН



НОВИНКА

Черный (90)

КОМБЕНИЗОН LYNX QUANTUM 2.0

651151

XS, S, M, L, XL, 2XL, 3XL

- Гибкая и адаптируемая оболочка.
- Специально разработан для активного катания по глубокому снегу

ДЛЯ ЖЕНЩИН



НОВИНКА

Черный (90)

651160

XS, S, M, L, XL, 2XL

ОСОБЕННОСТИ И ТЕХНОЛОГИИ:

- 100% водонепроницаемый, 100% ветронепроницаемый, оптимально дышащий материал Sympatex
- Утеплитель Primaloft Gold и флисовая подкладка на сиденье
- Усиливающая ткань Cordura в местах повышенного износа
- Высокий нагрудник спереди и сзади
- Панели из эластичной ткани на талии
- Один нагрудный карман, односторонние грузовые карманы
- Формованные, усиленные и мягкие колени
- Съемные наколенники
- Двусторонняя передняя и боковые водоотталкивающие молнии YKK по всей длине
- Водоотталкивающие молнии YKK по всей длине
- Штормовые гетры с защелкой для соединения ботинка со шнурком
- Светоотражающие детали для улучшения видимости

ЭКСПЛУАТАЦИОННЫЕ ХАРАКТЕРИСТИКИ



ВОДОНЕПРОНИЦАЕМОСТЬ



ДЫШАЩИЙ МАТЕРИАЛ



СОХРАНЕНИЕ ТЕПЛА

ОСНОВНЫЕ ПРЕИМУЩЕСТВА



ВЕРХНИЙ СЛОЙ БЕЗ
ИЗЛИШНИХ
ЭЛЕМЕНТОВ



ЗАЩИТА ОТ
ОСАДКОВ



МАКСИМАЛЬНАЯ
ВОЗДУХОПРОНИЦАЕМОСТЬ

QUANTUM

2.0 ЦЕЛЬНЫЙ КОМБЕНИЗОН



LYNX QUANTUM 2.0 OPS

650170 • XS, S, M, L, XL, 2XL, 3XL

- Гибкая и адаптируемая оболочка.
- Специально разработан для активного катания по глубокому снегу

ОСОБЕННОСТИ И ТЕХНОЛОГИИ:

- 2-слойная мембранная технология Sympatex с пожизненной гарантией 100% герметичность швов и логотипов.
- Водостойкие молнии YKK по всей длине.
- **НОВИНКА** Карман для электроники предназначен для защиты ваших устройств от воды и холода
- Съемный капюшон
- Съемные подтяжки
- Удобная для рюкзака вентиляция на груди
- Съемный капюшон
- Двусторонняя водоотталкивающая молния YKK спереди
- Эффективные детали для улучшения видимости
- Карманы большого размера
- Формованные и усиленные колени
- Штормовые гетры с защелкой для соединения ботинка со шнурком

ЭКСПЛУАТАЦИОННЫЕ ХАРАКТЕРИСТИКИ



ВОДОНЕПРОНИЦАЕМОСТЬ

ДЫШАЩИЙ МАТЕРИАЛ

СОХРАНЕНИЕ ТЕПЛА

ОСНОВНЫЕ ПРЕИМУЩЕСТВА

ВЕРХНИЙ СЛОЙ БЕЗ
ИЗЛИШНИХ
ЭЛЕМЕНТОВЗАЩИТА ОТ
ОСАДКОВМАКСИМАЛЬНАЯ
ВОЗДУХОПРОНИЦАЕМОСТЬ

НОВИНКА

Черный (90), Темно-красный (32)

QUANTUM

PRO



Черный (90), Темно-фиолетовый (42)

КУРТКА LYNX QUANTUM PRO**650144** • S, M, L, XL, 2XL, 3XL**ОПИСАНИЕ И ПОДХОДЯЩИЕ ДЛЯ ИСПОЛЬЗОВАНИЯ УСЛОВИЯ:**

Испытайте самое прочное, легкое, бескомпромиссное техническое снаряжение для катания в серии Quantum. Трехслойная модель SYMPATEX без отдельной подкладки обеспечивает превосходную многослойность и мобильность при катании по глубокому снегу, по-настоящему профессиональный опыт.

ОСОБЕННОСТИ И ТЕХНОЛОГИИ:

- 100% водонепроницаемость, 100% защита от ветра.
- Оптимальная воздухопроницаемость благодаря материалу Sympatex.
- Усиление тканью Cordura в местах повышенного износа.
- Анатомический крой, обеспечивающий оптимальную свободу движений при езде.
- Двухсторонние водоотталкивающие молнии YKK спереди.
- Водоотталкивающие молнии по всему изделию.
- Специальная вставка на плечах для предотвращения скольжения ремней рюкзака и отверстия для вентиляции спереди.
- 2 отверстия для вентиляции спереди и 2 сзади.
- 2 просторных кармана для рук спереди, 1 нагрудный карман, 1 карман на рукаве.
- Съемный капюшон
- Регулируемые воротник и манжеты.
- Регулируемая резинка низа.
- Удерживающая петля с креплением D-ring по краю справа.
- Светоотражающие элементы для увеличения

ЭКСПЛУАТАЦИОННЫЕ ХАРАКТЕРИСТИКИ

ВОДОНЕПРОНИЦАЕМОСТЬ



ДЫШАЩИЙ МАТЕРИАЛ



СОХРАНЕНИЕ ТЕПЛА

ОСНОВНЫЕ ПРЕИМУЩЕСТВА

ВЕРХНИЙ СЛОЙ БЕЗ
ИЗЛИШНИХ
ЭЛЕМЕНТОВ

ЗАЩИТА ОТ
ОСАДКОВ

МАКСИМАЛЬНАЯ
ВОЗДУХОПРОНИЦАЕМОСТЬ



Черный (90)

ПОЛУКОМБЕНИЗОН LYNX QUANTUM PRO**651135** • S, M, L, XL, 2XL, 3XL**DESCRIPTION AND TERRAIN:**

- Гибкий и высококачественный адаптирующийся верхний слой.
- Три слоя Sympatex для езды в условиях глубокого снега.

ОСОБЕННОСТИ И ТЕХНОЛОГИИ:

- Пожизненная гарантия на технологичную мембрану Sympatex (трехслойная).
- Усиление тканью Cordura в местах повышенного износа.
- Все швы и логотипы полностью проклеены.
- Двухсторонние водоотталкивающие молнии YKK спереди.
- Водоотталкивающие молнии по всему изделию.
- Анатомический крой, обеспечивающий оптимальную свободу движений при езде.
- Нагрудный карман и карман с клапаном на бедре.
- Застежка с регулировкой на талии.
- Подтяжки с односторонней регулировкой.
- Боковые молнии по всей длине брючины, могут использоваться для вентиляции.
- Эластичная ткань сбоку на боковом нагруднике для дополнительного комфорта.
- Гетры на молнии с фиксацией для ботинок.

ЭКСПЛУАТАЦИОННЫЕ ХАРАКТЕРИСТИКИ

ВОДОНЕПРОНИЦАЕМОСТЬ



ДЫШАЩИЙ МАТЕРИАЛ



СОХРАНЕНИЕ ТЕПЛА

ОСНОВНЫЕ ПРЕИМУЩЕСТВА

ВЕРХНИЙ СЛОЙ БЕЗ
ИЗЛИШНИХ
ЭЛЕМЕНТОВ



МАКСИМАЛЬНАЯ
ВОЗДУХОПРОНИЦАЕМОСТЬ



МАКСИМАЛЬНАЯ СВОБОДА
ДВИЖЕНИЙ

QUANTUM

ЦЕЛЬНЫЙ КОМБЕНИЗОН



LYNX QUANTUM PRO OPS

650145 • XS, S, M, L, XL, 2XL, 3XL

ОПИСАНИЕ И ПОДХОДЯЩИЕ ДЛЯ ИСПОЛЬЗОВАНИЯ УСЛОВИЯ:

- Гибкий и высококачественный адаптирующийся верхний слой.
- Три слоя Sympatex для езды в условиях глубокого снега.

ОСОБЕННОСТИ И ТЕХНОЛОГИИ:

- Утеплитель Primaloft® Gold в области посадки.
- 100% водонепроницаемость, 100% защита от ветра.
- Оптимальная воздухопроницаемость благодаря материалу Sympatex.
- Усиление тканью Cordura в местах повышенного износа.
- Анатомический крой, обеспечивающий оптимальную свободу движений при езде.
- Двухсторонние водоотталкивающие молнии YKK спереди.
- Водоотталкивающие молнии по всему изделию.
- Специальная вставка на плечах для предотвращения скольжения ремней рюкзака и отверстия для вентиляции спереди.
- 2 отверстия для вентиляции спереди и 2 сзади.
- 2 просторных кармана для рук спереди, 1 нагрудный карман, 1 карман на рукаве.
- Боковые молнии по всей длине брючины.
- Съемный капюшон.
- Съемные подтяжки.
- Регулировка на талии.
- Регулируемые воротник и манжеты.
- Регулируемая резинка низа.
- Отверстие для большого пальца.
- Гетры на молнии с фиксацией для ботинок.
- Удерживающая петля с креплением D-ring по краю справа.
- Светоотражающие элементы для увеличения заметности.

ЭКСПЛУАТАЦИОННЫЕ ХАРАКТЕРИСТИКИ



ВОДОНЕПРОНИЦАЕМОСТЬ



ДЫШАЩИЙ МАТЕРИАЛ



СОХРАНЕНИЕ ТЕПЛА

ОСНОВНЫЕ ПРЕИМУЩЕСТВА

ВЕРХНИЙ СЛОЙ БЕЗ
ИЗЛИШНИХ
ЭЛЕМЕНТОВЗАЩИТА ОТ
ОСАДКОВМАКСИМАЛЬНАЯ
ВОЗДУХОПРОНИЦАЕМОСТЬ

Черный (90), Темно-фиолетовый (42), Красный (06)

ЭКИПИРОВКА LYNX ИННОВАЦИИ ДЛЯ ПРАВИЛЬНОГО УТЕПЛЕНИЯ

- 1 Правильное утепление начинается с выбора высококачественного базового слоя.
- 2 Средний слой помогает регулировать температуру тела.
- 3 Слой утеплителя. Увеличьте или отрегулируйте теплоизоляцию с помощью слоя утеплителя. Утепленная куртка защищает от осадков и обеспечивает.
- 4 Верхний слой. Выбирайте верхний слой, основываясь на температуре, длительности поездки и вашем стиле вождения.

4 LYNX QUANTUM
2.0 OPS
650170



ПЕРЧАТКИ LYNX
QUANTUM 2.0 STX
666044



3 БРЮКИ
УКОРОЧЕННЫЕ
LYNX HYBRID
659137

БАЗОВЫЙ СЛОЙ
CORDURA MERINO
LYNX X SVALA
659191

НОСКИ MERINO
LYNX X SVALA
667116



1





ШАПКА-БИННИ
MERINO URBAN
LYNX X SVALA
665308

БАЛАКЛАВА HYBRID
LYNX X SVALA
665304



КУРТКА LYNX TECLAYER HYBRID
659180



БАЗОВЫЙ СЛОЙ CORDURA
MERINO LYNX X SVALA
659190



ТОЛСТОВКА MERINO
HYBRID LYNX X SVALA
659144

Часто для того чтобы наслаждаться зимой, нужно просто правильно одеться. Lynx знает все о том, как правильно утепляться в суровых условиях севера.

Ассортимент продукции Lynx Tec-Layer, для создания которой используются высокотехнологичные ткани и утеплители, сочетает технологии защиты от влаги, сохранения тепла, компактности, а также обеспечивает защиту при изменяющихся погодных условиях и различных видах активной деятельности. Сохраняйте комфорт даже в самых суровых условиях езды на снегоходах.



ПОДГОТОВЬТЕСЬ К ПОЕЗДКЕ

» Плохих дней не бывает, если вы правильно выбрали экипировку.

Некоторые люди, возможно, думают, что холодная погода или отсутствие дневного света являются причиной, чтобы отложить поездку, но на самом деле это не так. Все зависит от правильного выбора экипировки. Если вы правильно утеплились, вам не будет холодно.

Для утепления мне нравится использовать одежду из материала меринос, термобелье и даже флис. К тому же я никогда не сажусь за руль без защитной экипировки. Защищая голову, не забывайте защитить ваше тело.

При полной экипировке я готова к приключениям!

– Эмма Кумиляйнен, амбассадор Lynx

TEC LAYER

КУРТКА LYNX TECLAYER ALPHA DOWN

659154 • XS, S, M, L, XL, 2XL, 3XL

ОПИСАНИЕ:

- Представляем сверхтеплую новинку: куртка Lynx Tec Layer Heavyweight Down Packable.
- Функциональный, теплый внешний слой для остановок во время езды на снегоходах и для повседневного использования зимой.
- Может также использоваться в качестве утепленного среднего слоя при длительных поездках в условиях низких температур.

ОСОБЕННОСТИ И ТЕХНОЛОГИИ:

- Утеплитель: Primaloft® Down Blend Gold.
- Компактный дизайн куртки отлично подходит для длительных поездок.
- Шнурок для регулировки нижней части находится в карманах.
- Утеплитель: Primaloft® Down Blend Gold.
- Компактный дизайн куртки отлично подходит для длительных поездок.
- Шнурок для регулировки нижней части находится в карманах.
- Вставки для вентиляции в области подмышек из микрофлиса и спандекса.
- Утеплитель из смеси пера и пуха с плотной набивкой.
- В комплект входит съемная сумка.
- Сверхлегкая водоотталкивающая
- Анатомический крой рукавов и локтей.
- Регулируемый капюшон с фиксацией, ламинированными краями и гибким козырьком из полимера.
- Эластичные манжеты.
- Двухсторонняя молния YKK Vislon® спереди.
- Внутренние односторонние молнии YKK® на карманах.
- 2 просторных кармана для рук спереди.
- Нагрудный карман с 2 просторными внутренними карманами на подкладке.
- Регулируемый низ куртки на резинке и застежках с обеих сторон.



Черный (90), Синий (89)

ЭКСПЛУАТАЦИОННЫЕ ХАРАКТЕРИСТИКИ



ОСНОВНЫЕ ПРЕИМУЩЕСТВА



КУРТКА LYNX PACKABLE DOWN

Куртка Lynx packable down

659138 • XS, S, M, L, XL, 2XL, 3XL

Куртка Lynx packable down W

659139 • XS, S, M, L, XL, 2XL

ОПИСАНИЕ:

Используйте в качестве легкой куртки в прохладную сухую погоду или в качестве очень теплого среднего слоя.

ОСОБЕННОСТИ И ТЕХНОЛОГИИ:

- Шнурок для регулировки нижней части находится в карманах.
- Вставки для вентиляции в области подмышек из микрофлиса и спандекса.
- Утеплитель из смеси пера и пуха с плотной набивкой.
- Рукава эргономичной формы.
- В комплект входит съемная сумка.
- Сверхлегкая водоотталкивающая ткань
- Утеплитель: Primaloft Down Blend
- Компактный дизайн куртки отлично подходит

ДЛЯ МУЖЧИН



Черный (90), Темно-серый (07)

ДЛЯ ЖЕНЩИН



Черный (90)

КОМПАКТНЫЙ ДИЗАЙН



ЭКСПЛУАТАЦИОННЫЕ ХАРАКТЕРИСТИКИ



ОСНОВНЫЕ ПРЕИМУЩЕСТВА

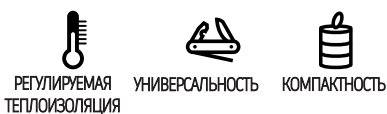

(для мужчин) / \$0,01 (для женщин)



Черный (90), Темно-серый (07)

КУРТКА LYNX TEC LAYER HYBRID

659180 • XS, S, M, L, XL, 2XL, 3XL

ОПИСАНИЕ:

Легкая и практичная куртка подходит в качестве среднего слоя для активных райдеров.

ОСОБЕННОСТИ И ТЕХНОЛОГИИ:

- 80 г утеплителя PrimaLoft® Black.
- Сверхлегкая водоотталкивающая ткань.
- Эластичный трикотаж и вставки с утеплителем, расположенные в стратегически важных зонах.
- Молнии YKK®.

ЭКСПЛУАТАЦИОННЫЕ ХАРАКТЕРИСТИКИ



ОСНОВНЫЕ ПРЕИМУЩЕСТВА



Черный (90)

БРЮКИ УКРОЧЕННЫЕ LYNX HYBRID

659137 • XS, S, M, L, XL, 2XL, 3XL

ОПИСАНИЕ:

Легкие и практичные укороченные брюки подходят в качестве среднего слоя для активных райдеров.

ОСОБЕННОСТИ И ТЕХНОЛОГИИ:

- 80 г утеплителя PrimaLoft® Black.
- Сверхлегкая водоотталкивающая ткань.
- Эластичный трикотаж и вставки с утеплителем, расположенные в стратегически важных зонах.
- Завышенный пояс в задней части и длина выше коленей.
- Двухсторонние молнии YKK®.

ЭКСПЛУАТАЦИОННЫЕ ХАРАКТЕРИСТИКИ



ОСНОВНЫЕ ПРЕИМУЩЕСТВА



Черный (90)

ЦЕЛЫЙ КОМБЕНИЗОН LYNX HYBRID OPS

650146 • XS, S, M, L, XL, 2XL, 3XL

ОПИСАНИЕ:

Легкий и практичный комбинезон подходит в качестве среднего слоя для наших райдеров. Такой комбинезон идеально добавит универсальности и тепла к основному верхнему слою.

ОСОБЕННОСТИ И ТЕХНОЛОГИИ:

- Сверхлегкая водоотталкивающая ткань.
- Эластичный трикотаж и вставки с утеплителем, расположенные в стратегически важных зонах.
- Дышащие вставки.
- 80 г утеплителя PrimaLoft® Black.
- Застежка-молния, позволяющая откидывать область посадки для облегчения доступа.
- Полноразмерная длина брючин.
- Молнии YKK®.
- Компактный дизайн куртки отлично подходит для длительных поездок.

ЭКСПЛУАТАЦИОННЫЕ ХАРАКТЕРИСТИКИ



ОСНОВНЫЕ ПРЕИМУЩЕСТВА



Черный (90)

ТЕРМОБЕЛЬЕ ЦЕЛЫЙ КОМПЛЕКТ LYNX ONE PIECE MID LAYER

659126 • XS, S, M, L, XL, 2XL, 3XL

ОПИСАНИЕ:

Идеальный цельный комплект термобелья. Цельный комплект термобелья из флиса для езды в условиях низких температур и после длительных поездок.

ОСОБЕННОСТИ И ТЕХНОЛОГИИ:

- Изготовлен из сверхмягкого эластичного флиса.
- Двухсторонняя открывающаяся передняя молния YKK с ползунком.
- Молния сзади в области посадки для облегчения доступа.
- Плоские швы.

The Lynx logo is displayed in white, bold, italicized capital letters on a red rectangular background.The Svala logo features the word "Svala" in a large, black, sans-serif font, with "OF FINLAND" in a smaller font below it, all on a white background.

Имея более 120 лет совместного опыта изготовления материалов для суровых зим, Svala и Lynx предлагают вам продукцию, разработанную так, чтобы сохранять тепло и комфорт даже в самых сложных условиях.

Сотрудничество Lynx x Svala подчеркивает нашу приверженность принципам использования высококачественных материалов для утепления.

НОВЫЙ МАТЕРИАЛ ИЗ ШЕРСТИ МЕРИНОСА С НЕЙЛОНОВЫМ ПОКРЫТИЕМ!

Качество шерсти мериноса с прочностными характеристиками ткани Cordura!

The Cordura logo consists of the word "CORDURA" in a bold, sans-serif font, with "Advanced Fabrics" in a smaller, italicized font below it, all on a black background.

Полиамидная нить Cordura

Шерстяное волокно

Благодаря использованию специальной техники прядения, когда нить Cordura оборачивается вокруг пряжи мериноса, в результате получается инновационный, прочный, легкий и натуральный материал с шерстью мериноса в базовых слоях.

Теплый, комфортный (не вызывает зуда), крайне прочный, не пропускающий запаха.

- Унисекс
- Прилегающий крой
- Плоские швы
- Круглое горло
- Удлиненный край сзади
- Трикотаж Меринос / Cordura с защитой от ультрафиолета

КЛЮЧЕВЫЕ ХАРАКТЕРИСТИКИ



Революционный прочный трикотаж Merino Cordura.



Легкий натуральный меринос со всеми исключительными свойствами шерсти мериноса.

ОСНОВНЫЕ ПРЕИМУЩЕСТВА

Повышенная стойкость к истиранию
Чрезвычайно прочный, подтвержденный испытаниями
Теплый, удобный, дышащий
Управление влажностью
Терморегуляция



Черный (90)



Черный (90)

БАЗОВЫЙ СЛОЙ CORDURA MERINO LYNX X SVALA**ВЕРХ**
659190**НИЗ**
659191

XS, S, M, L, XL, 2XL, 3XL

ОПИСАНИЕ:

Теплый, комфортный (не вызывает зуда), дышащий, не пропускающий запаха, крайне прочный трикотаж Меринос / Cordura с защитой от ультрафиолета.

ОСОБЕННОСТИ И ТЕХНОЛОГИИ:

- Новый материал Merino, усиленный нейлоном
- Свойства мериноса с прочностью Cordura
- Унисекс
- Прилегающий крой
- Плоские швы
- Круглый вырез
- Удлиненный край сзади
- Эластичный пояс



Черный (90)



Черный (90)

БАЗОВЫЙ СЛОЙ MERINO LYNX X SVALA**ВЕРХ**
659149**НИЗ**
659150

2XS, XS, S, M, L, XL, 2XL, 3XL

ОПИСАНИЕ:

Трикотаж имеет технически двухслойную конструкцию с внутренним слоем из влагоотводящего полипропилена и внешним слоем из шерсти мериноса SuperWash с защитой от моли. Ткань с антибактериальной защитой.

ОСОБЕННОСТИ И ТЕХНОЛОГИИ:

- Унисекс
- Прилегающий крой
- Плоские швы
- Круглый вырез
- Удлиненный край сзади

НИЗ

- Эластичный пояс



Серый (09)



Серый (09)

БАЗОВЫЙ СЛОЙ ACTIVE LYNX X SVALA**ВЕРХ**
659151**НИЗ**
659152

2XS, XS, S, M, L, XL, 2XL, 3XL

ОПИСАНИЕ:

Данный базовый слой из смеси шерсти мериноса и тенсела идеально подходит как для более прохладных погодных условий, так и для летних температур. Базовый слой из шерсти мериноса Merino Active отводит влагу, а внешний слой из шерсти мериноса согревает и сохраняет тепло, исходящее от тела. Ткань с антибактериальной защитой.

ОСОБЕННОСТИ И ТЕХНОЛОГИИ:

- Унисекс
- Прилегающий крой
- Плоские швы
- Круглый вырез
- Удлиненный край сзади

НИЗ

- Эластичный пояс



Черный (90)

Черный (90)

БАЗОВЫЙ СЛОЙ LYNX X SVALA MESH PRO**ВЕРХ**
659147**НИЗ**
659148

2XS, XS, S, M, L, XL, 2XL, 3XL

ОПИСАНИЕ:

Трикотаж из влагоотводящей антибактериальной сетки, прилегающий к коже, удерживает воздух, в результате чего создается эффект теплового баланса вне зависимости от уровня активности. Изделие сохраняет прохладу в жару и согревает в холод. Такая одежда отлично работает в качестве базового слоя во время тяжелых упражнений, даже если окружающая температура опускается до -15°C . Можно использовать под утепляющий слой, в этом случае он будет отводить влагу к внешнему слою одежды, обеспечит воздухопроницаемость и создаст слой согревающего воздуха поверх вашей кожи.

ОСОБЕННОСТИ И ТЕХНОЛОГИИ:

- Унисекс
- Прилегающий крой
- Плоские швы
- Круглый вырез
- Удлиненный край сзади

НИЗ

- Эластичный пояс



Черный (90), Темно-красный (32)

ФУТБОЛКА GRAPHIC LYNX X SVALA**662300** • 2XS, XS, S, M, L, XL, 2XL, 3XL**ОПИСАНИЕ:**

Данная футболка из 100 % шерсти мериноса идеально подходит в качестве базового слоя как для более прохладных погодных условий, так и для летних температур. Она может использоваться в качестве рабочей футболки для выполнения домашних дел или занятий. Имеется большой принт и логотип Lynx на груди.

ОСОБЕННОСТИ И ТЕХНОЛОГИИ:

- Шерсть мериноса
- Унисекс
- Прилегающий крой
- Плоские швы
- Облегающие рукава
- Круглое горло
- Принт Lynx Character



Черный (90)

ХУДИ MERINO LYNX X SVALA**659145** • 2XS, XS, S, M, L, XL, 2XL, 3XL**ОПИСАНИЕ:**

Эластичное и комфортное худи Merino для отдыха. Оно настолько ультрамодное, что вам захочется носить его в городе и не только. Данное худи изготовлено из высококачественного трикотажа, в составе которого имеется 100% шерсть мериноса.

ОСОБЕННОСТИ И ТЕХНОЛОГИИ:

- Унисекс
- Прилегающий крой
- Молния спереди.
- Нагрудный карман
- Два передних кармана
- Плоские швы
- Отверстия для больших пальцев



Черный (90), Серый (09)

ФУТБОЛКА MERINO LYNX X SVALA**662099** • 2XS, XS, S, M, L, XL, 2XL, 3XL**ОПИСАНИЕ:**

Футболка из шерсти мериноса идеально подходит в качестве базового слоя как для более прохладных погодных условий, так и для летних температур. Она может использоваться в качестве рабочей футболки для выполнения домашних дел или занятий. Данная футболка из шерсти мериноса отводит влагу, а внешний слой из шерсти мериноса согревает и сохраняет тепло, исходящее от тела.

ОСОБЕННОСТИ И ТЕХНОЛОГИИ:

- Унисекс
- Прилегающий крой
- Плоские швы
- Облегающие рукава
- Круглое горло
- Удлиненный край сзади



Черный (90), Темно-красный (32)

ХУДИ MERINO COLLEGE LYNX X SVALA**659500** • S, M, L, XL**ОПИСАНИЕ:**

Новое трендовое и комфортное худи Merino College для отдыха и повседневного использования.

ОСОБЕННОСТИ И ТЕХНОЛОГИИ:

- 83% высококачественная шерсть мериноса, собранная без использования метода мьюлесинг, и 17 % переработанного полиэстера.
- Унисекс
- Прилегающий крой
- Капюшон
- Принт Lynx Character



Черный (90)

ТОЛСТОВКА MERINO HYBRID LYNX X SVALA**659144** • 2XS, XS, S, M, L, XL, 2XL, 3XL**ОПИСАНИЕ:**

Комфортная и универсальная толстовка Hybrid. Данная куртка изготовлена из высококачественного сверхтеплого трикотажа, в составе которого имеется шерсть мериноса. Имеются дополнительные вставки на воротнике, груди и в передней части рукавов для обеспечения ветрозащиты.

ОСОБЕННОСТИ И ТЕХНОЛОГИИ:

- Вставки из трикотажа, в составе которого имеется шерсть мериноса, и ветрозащитные вставки.
- Унисекс
- Прилегающий крой
- Молния спереди.
- Два передних кармана на молнии
- Плоские швы
- Отверстия для больших пальцев



Черный (90)

ТОЛСТОВКА POWERSTRETCH PRO LYNX X SVALA**659143** • 2XS, XS, S, M, L, XL, 2XL, 3XL**ОПИСАНИЕ:**

Эластичная и теплая толстовка из флиса для работы и отдыха. Данная толстовка изготовлена из высококачественного материала Polartec Power Stretch Pro с влагоотводящим флисом внутри и водоотталкивающего безворсового полиэстера снаружи.

ОСОБЕННОСТИ И ТЕХНОЛОГИИ:

- Унисекс
- Прилегающий крой
- Молния спереди.
- Нагрудный карман
- Два передних кармана
- Плоские швы
- Отверстия для больших пальцев



Черный (90)

БРЮКИ ДЛЯ ДОМА И ОТДЫХА MERINO LYNX X SVALA**659146** • 2XS, XS, S, M, L, XL, 2XL, 3XL**ОПИСАНИЕ:**

Эластичные и комфортные брюки Merino для отдыха. Они настолько ультрамодные, что вам захочется носить их в городе и не только. Данные брюки изготовлены из высококачественного трикотажа, в составе которого имеется 100% шерсть мериноса.

ОСОБЕННОСТИ И ТЕХНОЛОГИИ:

- Унисекс
- Прилегающий крой
- Боковые карманы
- Эластичный пояс
- Плоские швы



Черный (90)

НОСКИ MERINO LYNX X SVALA 667116 • S, M, L, XL

ОПИСАНИЕ:

Теплые носки из мериноса разработаны специально для более холодных погодных условий.

ОСОБЕННОСТИ И ТЕХНОЛОГИИ:

- Длинная эластичная манжета удерживает носки на месте.
- Внутренняя поверхность из приятной мериносовой махры сохраняет ноги сухими и теплыми.
- Носки остаются сухими, предотвращают выработку запахов



Черный (90)

НОСКИ MERINO ACTIVE LYNX X SVALA 667117 • S, M, L, XL

ОПИСАНИЕ:

Теплые носки для активной езды в различных условиях. Мягкий трикотаж из шерсти мериноса сохраняет ноги сухими и теплыми. Носки дольше остаются свежими и предотвращают появление запаха.

ОСОБЕННОСТИ И ТЕХНОЛОГИИ:

- Эластичные манжеты удерживают носки на месте.
- Бесшовная пятка предотвращает натирание



Серый (09), Красный (30)

ШАПКА-БИНИ MERINO URBAN LYNX X SVALA

665308 • S, M, L

ОПИСАНИЕ:

Очень тонкая шапка-бини из шерсти мериноса подходит для использования в городе, в лесу, в любых погодных условиях и в любое время года. Шапка не вызывает покалывания или зуда, не электризует волосы благодаря природным свойствам шерсти мериноса.

ОСОБЕННОСТИ И ТЕХНОЛОГИИ:

Подворачивающаяся манжета.



Черный (90), Серый (09)

ШАПКА-БИНИ MERINO LYNX X SVALA

665307 • S, M, L

ОПИСАНИЕ:

Двухслойная зимняя шапка-бини из шерсти мериноса. Трикотаж имеет двухслойную структуру: внутренний слой из полипропилена, который эффективно отводит влагу; внешний слой выполнен из удерживающей тепло шерсти мериноса, прошедшей обработку SuperWash и защиту от моли.

ОСОБЕННОСТИ И ТЕХНОЛОГИИ:

Плоские швы



Черный (90)

ШАПКА-БИНИ POWERSTRETCH PRO LYNX X SVALA

665306 • S, M, L

ОПИСАНИЕ:

- Шапка-бини Power Stretch Pro согреет вас даже при низком уровне активности.
- Теплый и удобный головной убор из высококачественной ткани Polartec Power Stretch Pro. Внутренняя часть выполнена из влагоотводящего флиса, а внешняя – из безворсового полиэстера.

ОСОБЕННОСТИ И ТЕХНОЛОГИИ:

Плоские швы

ВМЕСТЕ С КОМАНДОЙ. ВПЕРЕДИ ВСЕХ.



Ваша кровь стучит в ушах. Ваше сердце готово выпрыгнуть из груди. Вашу концентрацию не сломить. Вы настойчиво идете к победе, пересекаете линию финиша и забираете ваше место под солнцем. Ваше стремление к победе передается команде, а правильно выбранная экипировка дает вам преимущество.

Носите цвета вашей команды с гордостью! Гонки на снегоходах – это больше чем просто страсть. Для победы необходимы упорство, преданность делу и соответствующая экипировка. Экипировка Lynx Racing, изготовленная из высококачественных материалов, обеспечивает защиту от влаги, сохраняет тепло и защищает каждый раз, когда вы покоряете трассу. Добавьте последний штрих к вашему образу победителя даже в дни между гонками.

ЭКИПИРОВКА ДЛЯ УЧАСТИЯ В ГОНКАХ

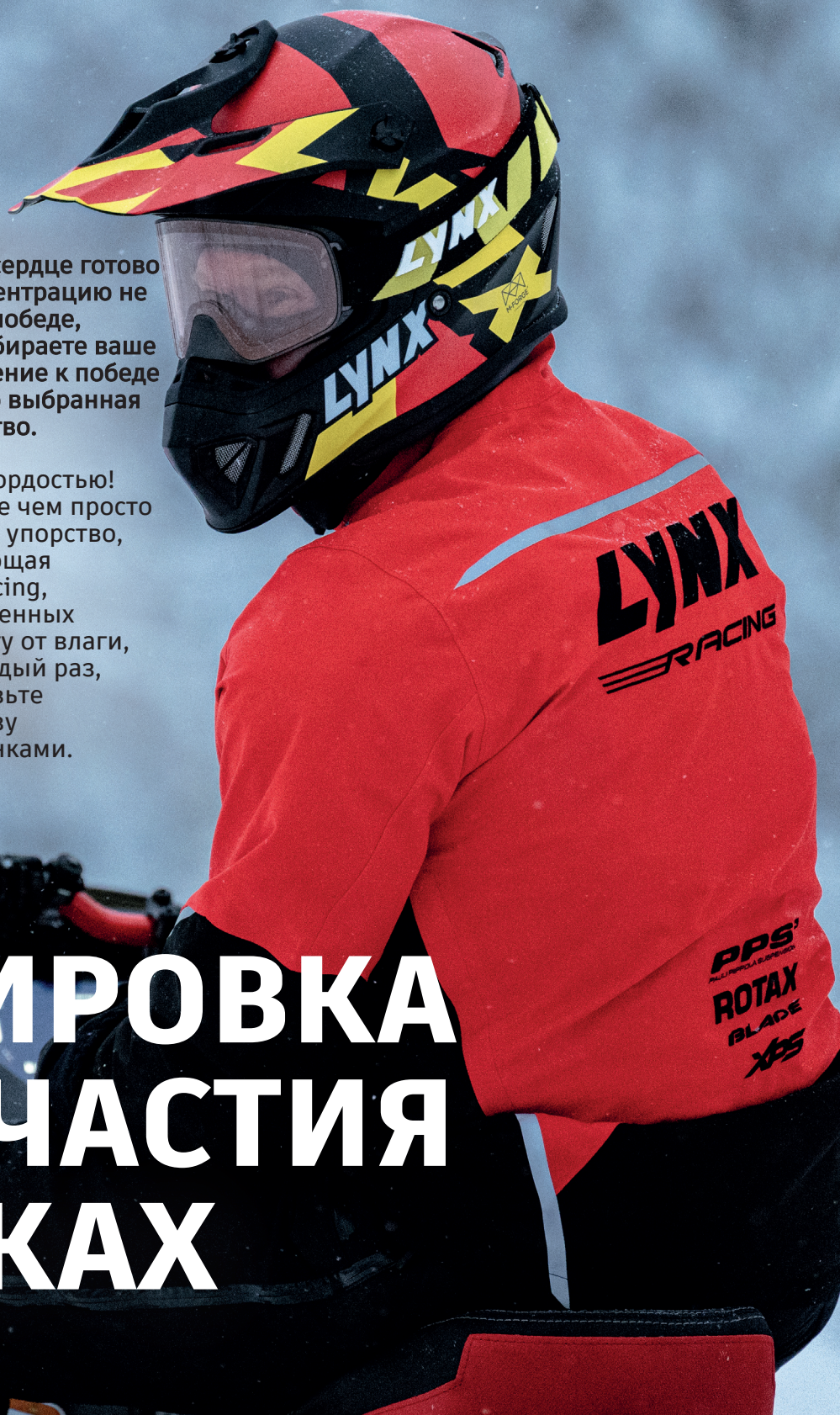

ЭКИПИРОВКА ДЛЯ УЧАСТИЯ В ГОНКАХ

**НОВИНКА**

Камуфляж (37), Красный (06)

КУРТКА LYNX WARM-UP

652120 • S/M, L/XL

ОПИСАНИЕ:

- Теплая куртка, которую можно носить поверх.
- Используется членами гоночной команды Lynx.

ОСОБЕННОСТИ И ТЕХНОЛОГИИ:

- Максимальная защита от ледяного ветра и холодной погоды.
- **НОВИНКА** доступны размеры S/M и L/XL.
- **НОВИНКА** доступны два цвета.
- **НОВИНКА** Крепления D-Ring.
- Фиксированный капюшон и вместительные карманы с обеих сторон.

ЭКСПЛУАТАЦИОННЫЕ ХАРАКТЕРИСТИКИ

Красный (14)

КУРТКА LYNX RACE SNOWCROSS

650154 • XS, S, M, L, XL, 2XL

ОПИСАНИЕ:

- Куртка гоночного вида.

ОСОБЕННОСТИ И ТЕХНОЛОГИИ:

- Водонепроницаемые молнии по всей длине.
- 2 больших кармана спереди.
- Вентиляционные отверстия на молнии спереди и сзади

ЭКСПЛУАТАЦИОННЫЕ ХАРАКТЕРИСТИКИ

Красный (14)

ШТАНЫ LYNX RACE SNOWCROSS

651142 • XS, S, M, L, XL, 2XL

ОПИСАНИЕ:

- Брюки-ракушки с гоночным дизайном от LYNX.

ОСОБЕННОСТИ И ТЕХНОЛОГИИ:

- 85% полиэстер, 13% нейлон, 2% арамидное волокно
- Усиление тканью по швам и в местах повышенного износа.
- Более высокий крой по спине и заниженный крой спереди для оптимального комфорта.
- Анатомический крой коленей.
- В области посадки добавлены дополнительные полосы для лучшего сцепления.
- Крепления D-rings в области промежности и на талии

ЭКСПЛУАТАЦИОННЫЕ ХАРАКТЕРИСТИКИ

**ЗИМА – ЭТО НЕ ВРЕМЯ
ГОДА, ЭТО ОБРАЗ
ЖИЗНИ.**

ОДЕЖДА ДЛЯ АКТИВНОГО ОТДЫХА

СУММХ.

Пусть двигатель работает весь год!

Когда снег превращается в слякоть, а трассы становятся тропами, остается лишь тренироваться. В спортзале или на велосипеде через леса, считая дни до первого снега.

Мышцы горят в ожидании прохладного ветра, дующего в лицо. Вы буквально чувствуете прикосновение ветра. Уже скоро. Зима почти пришла.

ОДЕЖДА ДЛЯ АКТИВНОГО ОТДЫХА

Оригинальная линейка Lynx Active создана для межсезонья, ее улучшенные технические качества не дадут вам остановиться, даже когда снегоход стоит в гараже. Данная линейка обеспечивает комфорт и защиту в любых условиях,



Черный (90), Серый (09)

КУРТКА LYNX ACTIVE

650148 • XS, S, M, L, XL, 2XL, 3XL

ОПИСАНИЕ И ПОДХОДЯЩИЕ ДЛЯ ИСПОЛЬЗОВАНИЯ УСЛОВИЯ:

• Универсальная легкая куртка Lynx Active из влагозащитного и дышащего материала для езды на велосипеде, походов, бега по пересеченной местности и т. д.

ОСОБЕННОСТИ И ТЕХНОЛОГИИ:

- Длительная защита от непогоды
- Водонепроницаемая и дышащая
- Подходит для велоспорта
- Сетчатые вставки на спине и в области подмышек для вентиляции.
- Карман для рук с легким доступом (возможность упаковки куртки в карман)
- Светоотражающие принты для увеличения заметности



Черный (90),
Серый (09)

будь то в горах или на трассе, а также при выполнении любых занятий. Вы готовы двигаться вперед вместе с джерси, которые защищают от влаги и предотвращают перегрев, а также вместе с легкой верхней одеждой из дышащих и влагозащитных материалов.



Черный (90), Серый (09)

БРЮКИ LYNX ACTIVE

651136 • XS, S, M, L, XL, 2XL, 3XL

ОПИСАНИЕ И ПОДХОДЯЩИЕ ДЛЯ ИСПОЛЬЗОВАНИЯ УСЛОВИЯ:

Универсальные брюки Lynx Active для езды на велосипеде, походов, бега по пересеченной местности и т. д. Данные высокотехнологичные брюки обеспечивают комфорт во время езды на велосипеде. Они изготовлены из легкой эластичной ткани с улучшенными техническими характеристиками. Брюки для повышенного комфорта во время езды по горной или пересеченной местности.

ОСОБЕННОСТИ И ТЕХНОЛОГИИ:

- Грязе- и водоотталкивающий, дышащий материал.
- Эластичная ткань softshell с эластичными вставками.
- Анатомический крой для оптимального комфорта при езде и использовании наколенников.
- Зауженный крой
- Боковые карманы на молниях
- Карман на молнии на штанине снизу
- Боковые молнии по всей длине, которые также могут служить для вентиляции
- Логотип Lynx на штанине

КЕПКА LYNX ACTIVE

665287 • Универсальный размер

ОПИСАНИЕ:
Легкая кепка для активного отдыха в межсезонье.

ОСОБЕННОСТИ И ТЕХНОЛОГИИ:

- 97% полиэстер, 3% эластан.

ШЛЕМ OXYGEN FLOW

КИСЛОРОДА КАК НИКОГДА МНОГО



Наш самый продаваемый шлем теперь лучше, чем когда-либо, благодаря новой регулируемой системе вентиляции. Регулируйте температуру внутри шлема на 10 градусов. Стремитесь к лучшему комфорту в высокотехнологичном, многофункциональном пакете.

Безопасность и комфорт сочетаются в высокотехнологичном и многофункциональном шлеме Oxygen Flow. Этот шлем с сертификатом DOT изготовлен из легкой композитной оболочки M-FORGE в двух размерах для более удобного и комфортного ношения. Когда видимость является ключевым фактором, шлем без маски обеспечивает беспрепятственное панорамное поле зрения, а линзы с защитой от запотевания и царапин позволяют вам видеть четко. Подогреваемые козырьки и выдвижная нагревательная янтарная камера для солнцезащитного козырька помогают сохранить четкость линии обзора независимо от условий. Шлем Oxygen также может похвастаться технологией шумоподавления, дополнительным передним светодиодом и задним светодиодом без батареек, и он готов к установке системы связи, чтобы вы могли оставаться на связи с вашими товарищами.

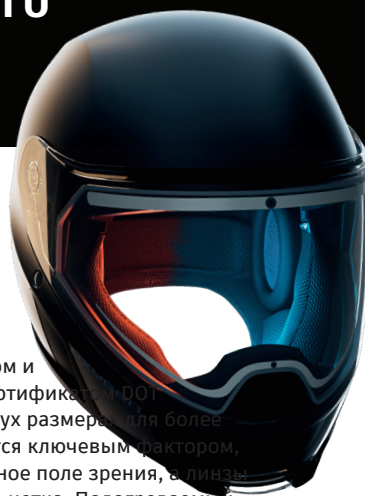

ЭКСПЛУАТАЦИОННЫЕ ХАРАКТЕРИСТИКИ:



ЛЕГКОСТЬ



ВОЗДУХО-ПРОНИЦАЕМОСТЬ



ТЕПЛО

ОСНОВНЫЕ ПРЕИМУЩЕСТВА:



НАГРЕВ



ШИРОКИЙ УГОЛ ОБЗОРА



СЕРТИФИКАТЫ DOT И ECE



ВИЗОР С ПОДОГРЕВОМ



СИСТЕМА ШУМОПОДАВЛЕНИЯ



РЕГУЛИРУЕМЫЕ
ВЕНТИЛЯЦИОННЫЕ ОТВЕРСТИЯ



ШЛЕМЫ

OXYGEN



НОВИНКА Белый (01), Черный (90), Матовый черный (93)

ШЛЕМ OXYGEN FLOW (DOT)

929087 • XS, S, M, L, XL, 2XL, 3XL

**ШЛЕМ OXYGEN FLOW
ОСОБЕННОСТИ И ТЕХНОЛОГИИ:**

- Оснащен визором и системой вентиляции для регулирования температуры внутри шлема в зависимости от погодных условий.
- Наши испытания показали снижение температуры до 10°C по сравнению с визором без вентиляционной системы.
- Включает съемную заднюю шторку и вентиляционное отверстие в подбородочной шторке для дополнительного потока воздуха.
- Защита шеи для уменьшения проникновения воздуха.
- 1 850 г ± для размера L



Черный (90)

**ШЛЕМ OXYGEN FLOW
CARBON (DOT)**

929095 • XS, S, M, L, XL, 2XL, 3XL

**ШЛЕМ OXYGEN FLOW CARBON
ОСОБЕННОСТИ И ТЕХНОЛОГИИ:**

- Оснащен визором и системой вентиляции для регулирования температуры внутри шлема в зависимости от погодных условий. Наши испытания показали снижение температуры до 10°C по сравнению с визором без вентиляционной системы.
- Защита шеи с вентиляционным отверстием.
- Съемные задние шторки.
- 1 750 г ± для размера L



Черный (90)

ШЛЕМ OXYGEN CARBON (DOT)

929028 • XS, S, M, L, XL, 2XL, 3XL

**ШЛЕМ OXYGEN CARBON
ОСОБЕННОСТИ И ТЕХНОЛОГИИ:**

- Регулируемые вентиляционные отверстия для удаления влаги.
- Беспрепятственное панорамное поле зрения для невероятных ощущений при езде без маски.
- Защита шеи с вентиляционным отверстием.
- Съемные задние шторки.
- Оригинальный пульт дистанционного управления с индикаторами обогрева визора.
- 1 750 г ± для размера L

ШЛЕМ OXYGEN – ОСНОВНЫЕ ОСОБЕННОСТИ И ТЕХНОЛОГИИ:

- Ограниченная гарантия сроком на 4 года.
- Регулируемые вентиляционные отверстия для отвода влаги.
- Панорамный обзор для отличной видимости без ограничений, дарящий невероятный опыт езды без маски.
- Камера обогрева солнцезащитного визора.
- Усиленный обогрев визора с креплением шарнирного типа.
- Выдвижной солнцезащитный козырек янтарного цвета.
- Возможность использования очков, корректирующих зрение.

- Прочное покрытие, стойкое к запотеванию и царапинам.
- Система NCS, снижающая уровень шума.
- Прочные компоненты позволяют очень точно регулировать воздушный поток
- Дополнительная боковая светодиодная подсветка.
- Легкий задний светодиодный фонарь без батареи для дополнительной безопасности водителя.
- Магнитный разъем eLinQ сзади.
- Поставляется с солнцезащитным визором янтарного цвета для лучшей видимости в солнечный день на снегу.

- Подготовлен к установке коммуникационной системы.
- Возможность использования всех функций даже в перчатках.
- 2 размера корпуса для лучшего прилегания и комфорта.
- Быстросъемный подбородочный ремень с храповым механизмом.
- Перерабатываемый корпус шлема для снижения негативного воздействия на окружающую среду.
- Аэродинамическая форма для снижения давления на шею.
- Сертификация D.O.T.

ШЛЕМ ADVEX



Если бы универсальность была шлемом, то это был бы Advex. Созданный для активных райдеров, шлем адаптируется к перепадам температуры лучше, чем конкуренты, чтобы показывать высокий уровень в любых условиях.



ЛОГОТИП BRP



ЛОГОТИП LYNX



ЭКСПЛУАТАЦИОННЫЕ ХАРАКТЕРИСТИКИ:



ЛЕГКОСТЬ



ВОЗДУХО-ПРОНИЦАЕМОСТЬ



ТЕПЛО

ОСНОВНЫЕ ПРЕИМУЩЕСТВА:



НАГРЕВ



ВЫСОКАЯ ВОЗДУХО-ПРОНИЦАЕМОСТЬ



СЕРТИФИКАТЫ DOT И ECE

КЛЮЧЕВЫЕ ТЕХНОЛОГИИ (ADVEX VS OXYGEN)

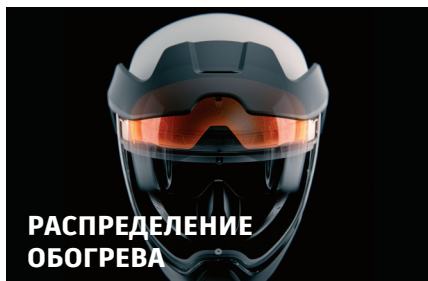

РАСПРЕДЕЛЕНИЕ
ОБОГРЕВА

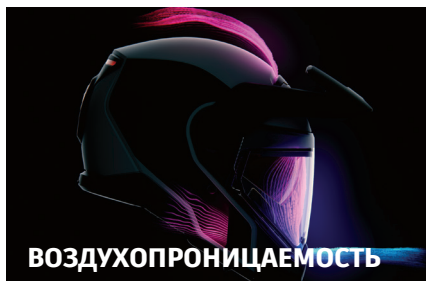

ВОЗДУХОПРОНИЦАЕМОСТЬ

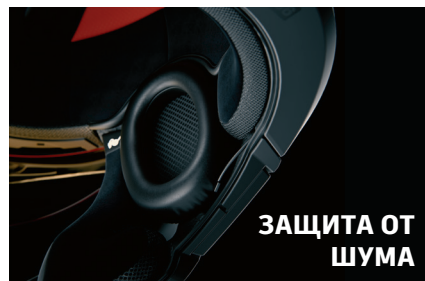

ЗАЩИТА ОТ
ШУМА

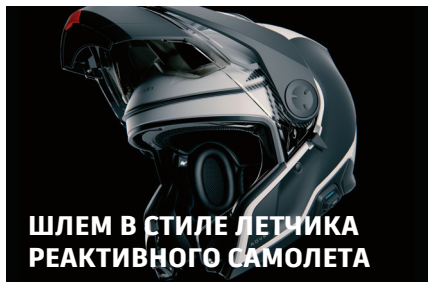

ШЛЕМ В СТИЛЕ ЛЕТЧИКА
РЕАКТИВНОГО САМОЛЕТА



ВСТРОЕННАЯ
СИСТЕМА СВЯЗИ



ЗАДНЯЯ
ПОДСВЕТКА

Что отличает шлем Advex от Oxygen? Во-первых, Advex предназначен для более активных райдеров. Благодаря композитной оболочке M-FORCE он обеспечивает те же невероятные характеристики и защиту. Но самое главное в ней - это универсальность: благодаря превосходной системе управления влажностью Advex отлично работает в самых разных погодных условиях. Кроме того, дизайн Advex в стиле Jet-Style обеспечивает более легкий доступ к лицу, гарантирует улучшенную систему шумоподавления и придает экстремальный вид.

ШЛЕМЫ

ADVEX



Красный (14)

ШЛЕМ LYNX ADVEX SPORT (DOT/ECE)

664070 • XS, S, M, L, XL, 2XL, 3XL



Черный (90), Оранжевый (12), Белый (01)

ШЛЕМ ADVEX SPORT

929079, 929125, 929129

XS, S, M, L, XL, 2XL, 3XL

**ШЛЕМ ADVEX SPORT
ОСОБЕННОСТИ И ТЕХНОЛОГИИ:**

- Противотуманный визор с двойным стеклом и встроенным регулируемым вентиляционным отверстием
- Дополнительная интегрированная система связи VIBE Mesh, предназначенная для зимы
- 1 895 г ± для размера L
- 1 895 г ± для размера L с козырьком
- Сертификация D.O.T. и ECE 2206



Красный (06)

ШЛЕМ LYNX ADVEX SPORT RADIANT (DOT/ECE)

664071 • XS, S, M, L, XL, 2XL, 3XL



Черный (90), Оранжевый (12), Белый (01)

ШЛЕМ ADVEX SPORT RADIANT

929081, 929126, 929130

XS, S, M, L, XL, 2XL, 3XL

**ШЛЕМ ADVEX SPORT RADIANT
ОСОБЕННОСТИ И ТЕХНОЛОГИИ:**

- Шлем Advex Sport Radiant Helmet (DOT/ECE) из композитного материала M-FORGE.
- Усиленный обогрев визора с креплением шарнирного типа и встроенным регулируемым вентиляционным отверстием.
- Камера обогрева солнцезащитного визора.
- Магнитный разъем eLinQ сзади.
- Легкий задний светодиодный фонарь без батареи для дополнительной безопасности водителя.
- Дополнительная интегрированная система связи VIBE Mesh, предназначенная для зимы, с функцией сохранения заряда при подключении к сети.
- 1 895 г для размера L
- 1 965 г для размера L с козырьком
- Сертификация D.O.T. и ECE 2206

ШЛЕМ ADVEX – ОСНОВНЫЕ ОСОБЕННОСТИ И ТЕХНОЛОГИИ:

- Ограниченная гарантия сроком на 4 года.
- Облегченный композитный материал M-FORGE®.
- Инновационное и безопасное открывание для обеспечения доступа к лицу.
- Регулируемый и съемный козырек.
- Выдвижной солнцезащитный визор янтарного цвета для лучшей видимости в солнечный день на снегу.

- Возможность использования очков, корректирующих зрение.
- Регулируемые вентиляционные отверстия для отвода влаги.
- Система NCS, снижающая уровень шума.
- Дополнительная боковая светодиодная подсветка.
- Защита шеи для уменьшения проникновения воздуха.
- Контроль влаги благодаря защитной маске.

- Возможность использования всех функций даже в перчатках.
- 2 размера корпуса и 4 размера подкладки EPS для лучшего прилегания и комфорта.
- Быстросъемный подбородочный ремень с храповым механизмом.
- Перерабатываемый корпус шлема для снижения негативного воздействия на окружающую среду.
- Аэродинамическая форма для снижения давления на шею

СИСТЕМА СВЯЗИ VIBE КЛЮЧЕВЫЕ ТЕХНОЛОГИИ

Созданная в сотрудничестве с компанией Sena для BRP, система связи Vibe обеспечивает непревзойденные возможности подключения и универсальность во время езды. Работает как продолжение экосистемы транспортного средства. Используйте 10,25-дюймовый сенсорный дисплей вашего снегохода Lynx для доступа к уникальным функциям, чтобы выйти за рамки. Выберите универсальную систему связи Vibe для наибольшей универсальности. Она совместима с большинством шлемов. Сделайте еще один шаг вперед с полностью интегрированными vibe и advex, а также эксклюзивной системой аксессуаров E-LinQ от Lynx.



ЗНАЛИ ЛИ ВЫ О VIBE И ПРИЛОЖЕНИИ BRP GO! ?

На старт, внимание, вперед! Настройте и управляйте коммуникационной системой Vibe в кратчайшие сроки прямо в бесплатном мобильном приложении BRP GO! Вы можете проверить уровень заряда батареи, изменить язык устройства и многое другое!

- НЕВЕРОЯТНАЯ ДАЛЬНОСТЬ ДЕЙСТВИЯ СЕТКИ SENA (2 КМ)
- НЕПРЕВЗОЙДЕННОЕ ВРЕМЯ РАБОТЫ В РЕЖИМЕ РАЗГОВОРА ДО 12 ЧАСОВ
- УНИВЕРСАЛЬНАЯ УСТАНОВКА И ПРОСТОЙ МОНТАЖ БЕЗ ИНСТРУМЕНТОВ НА ВСЕ ШЛЕМЫ BRP
- ПОТРЯСАЮЩИЙ ЗВУК ОТ HARMAN/KARDON®
- НЕОГРАНИЧЕННОЕ ВРЕМЯ РАБОТЫ В РЕЖИМЕ РАЗГОВОРА С ПИТАНИЕМ ОТ E-LINQ (VIBE В ПАРЕ С ADVEX)



СЕТЬ ВНУТРЕННЕЙ
СВЯЗИ



ГРУППОВАЯ СЕТЬ
ВНУТРЕННЕЙ
СВЯЗИ: 24 ЧЕЛОВЕК



ДИСТАНЦИЯ
ФУНКЦИОНИРОВАНИЯ
ВНУТРЕННЕЙ
СВЯЗИ В ОТКРЫТОЙ
МЕСТНОСТИ



ГОЛОСОВЫЕ
КОМАНДЫ НА
РАЗЛИЧНЫХ
ЯЗЫКАХ



СРАВНИТЕЛЬНАЯ ТАБЛИЦА

СОВМЕСТИМОСТЬ ШЛЕМОВ

	VIBE	VIBE УНИВЕР- САЛЬНЫЙ
ADVEX	<input checked="" type="checkbox"/>	<input type="checkbox"/>
OXYGEN	<input type="checkbox"/>	<input checked="" type="checkbox"/>
EXOME	<input type="checkbox"/>	<input checked="" type="checkbox"/>
PYRA	<input type="checkbox"/>	<input checked="" type="checkbox"/>
БОЛЬШИНСТВО ДРУГИХ ШЛЕМОВ	<input type="checkbox"/>	<input checked="" type="checkbox"/>

СИСТЕМЫ СВЯЗИ И АКСЕССУАРЫ ДЛЯ ШЛЕМОВ



Матовый черный (93)

СИСТЕМА СВЯЗИ VIBE UNIVERSAL BRP

929105 • Универсальный размер

- Универсальная система связи VIBE UNIVERSAL с превосходным качеством звука для каждого шлема BRP.
- Звук harman/kardon®
- Mesh 2.0: Надежная и устойчивая сеть внутренней связи совместима со всеми устройствами Sena Mesh.
- Большая емкость аккумулятора: 8 часов разговора при -18 C / -0 F.
- Подключение в одно касание.
- Аудио высокого качества благодаря характеристикам Mesh Intercom™.
- 1 антенна на 1,6 км дальности покрытия.
- Многоканальный протокол Open Mesh позволяет переключаться между 9 каналами связи.
- Включен Bluetooth® 5.1.
- Удобство голосового доступа к цифровому помощнику (Hey Google / Hey Siri)
- Зарядка на 30% быстрее.
- Для работы с интерфейсом можно не снимать перчатки.
- Совместимость со всеми шлемами BRP.
- Совместимость с многочисленными новыми рычагами управления снегоходов BRP для контроля звукагромк, ости и отображающейся на дисплее информации, как, например, заряд аккумулятора и канал внутренней связи.



Матовый черный (93)

СИСТЕМА СВЯЗИ VIBE BRP

929086 • Универсальный размер

- Система связи VIBE Bluetooth Mesh с превосходным качеством звука для шлема Advex.
- Премиальные динамики и микрофон с SOUND BY Harman Kardon®.
- Mesh 2.0: Надежность, совместимость со всеми устройствами Sena Mesh.
- Простота подключения одним нажатием.
- Mesh Intercom™ отличается превосходным качеством звука, совместимым со всеми устройствами Sena Mesh.
- 2 антенны для 1 мили/1,6 км на открытой местности.
- Многоканальный протокол Open Mesh позволяет пользователям переключаться между 9 каналами связи.
- Поддержка Bluetooth® 5.1.
- Удобство голосового доступа к цифровому помощнику («Hey Google»/«Hey Siri»).
- Быстрая зарядка.
- Удобный для перчаток интерфейс.
- Совместимость со всеми шлемами Advex.
- Никогда не разрядится, если установить его в шлем ADVEX Radiant и подключить к Lynx.
- Самый емкий аккумулятор с 8 часами работы в режиме разговора при температуре -20°C/-4°F.



Черный (90)

ШЛЕМ С ИНТЕГРИРОВАННЫМИ СВЕТОДИОДНЫМИ ЛАМПОЧКАМИ ADVEX

929085 • Универсальный размер

- Аксессуар для шлема Advex.
- Универсальный фонарь.
- Установка без инструментов.
- 3 режима мощности.
- 3 батарейки AAA (батарейный блок для установки в шлем, батарейки в комплект не входят).
- Использование аккумулятора системы связи Vibe.
- Подключение коммуникационной системы Vibe с помощью eLinQ (питание от автомобиля).
- Легкое включение/выключение одной рукой без кнопки (путем открытия/закрытия).
- Высокий уровень освещенности, более 100 люмен.
- Сертификация ECE 22.06 для шлема.

По соображениям безопасности зарядка аккумулятора во время езды невозможна. Учитывая повышенный риск, связанный с зарядкой аккумулятора, компания BRP решила не делать это возможным, чтобы гарантировать максимальную безопасность пользователя. Характеристики могут отличаться в зависимости от снегохода.



Черный (90)

СВЕТОДИОДНЫЙ ФОНАРЬ OXYGEN

929006 • Универсальный размер

- Аксессуар для шлема Oxygen.
- Oxygen - Подбородочный фонарь LEDBEAM.
- 2 батарейки AAA (батарейки в комплект не входят).



ШЛЕМЫ PYRA (DOT/ECE)

ОСНОВНЫЕ ПРЕИМУЩЕСТВА



ИСПОЛЬЗОВАНИЕ

ДЛЯ ЕЗДЫ В УСЛОВИЯХ ГЛУБОКОГО СНЕГА, ГОНКИ

ХАРАКТЕРИСТИКИ ИЗДЕЛИЯ



929041 • XS, S, M, L, XL, 2XL, 3XL

ОПИСАНИЕ:

• Шлем Pyra (DOT/ECE) из пластикового композитного материала.

ОСОБЕННОСТИ И ТЕХНОЛОГИИ:

- Ограниченная гарантия сроком на 4 года.
- Улучшенный корпус из пластикового композитного материала с системой амортизации вращательных ударов (ERT).
- Регулируемый козырек шлема.
- Съемные ветровые щитки
- Вентиляционные отверстия hi-tach сзади и спереди для максимального охлаждения.
- Съемная влагоотводящая подкладка, которую легко постирать и заменить.
- Облегченный двойной ремешок на подбородке с D-образной застежкой.
- Вес: ±1 310 грамм для размера L.
- Сертифицирован в соответствии со стандартами DOT / ECE 2206.

ERT

Технология снижения энергии помогает амортизировать как прямые так и вращательные удары в случае падения.

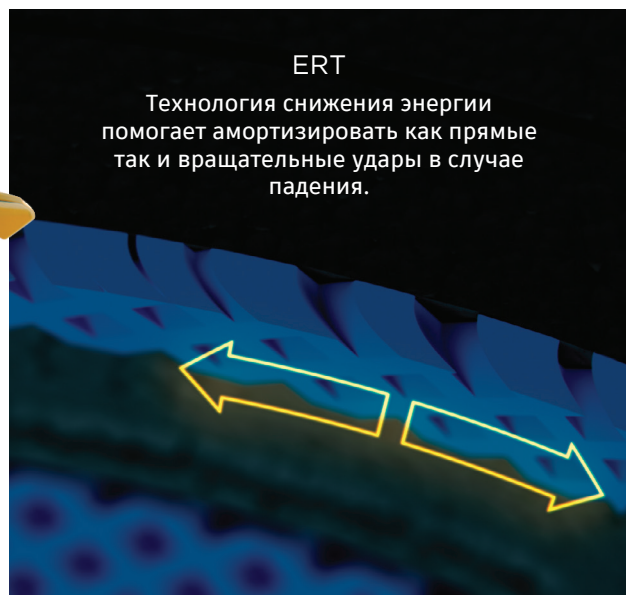

ВОЗДУХОПРОНИЦАЕМОСТЬ

С новым шлемом не нужно переживать во время поездки. Открытая зона подбородка, съемный ветровой дефлектор и задние вентиляционные отверстия.



929041
Желтый (10)



929041
Красный (30)



929041
Темно-синий (82)



929041
Темно-серый (07)



929041
Серый (09)

ШЛЕМ EXOME

ОСНОВНЫЕ ПРЕИМУЩЕСТВА



С ОБОГРЕВОМ И
БЕЗ ОБОГРЕВА



АНТИЗАПОТЕВАТЕЛЬ
СТЕКЛА



СЕРТИФИКАЦИЯ
DOT

ИСПОЛЬЗОВАНИЕ

ЕЗДА ПО ТРАССЕ

ЭКСПЛУАТАЦИОННЫЕ ХАРАКТЕРИСТИКИ



СОХРАНЕНИЕ
ТЕПЛА



ВОЗДУХО
ПРОНИЦАЕМОСТЬ



ОБЛЕГЧЕННЫЙ
МАТЕРИАЛ

ШЛЕМ EXOME (DOT)

929035 • XS, S, M, L, XL, 2XL, 3XL

ОПИСАНИЕ:

- Шлем Exome (DOT) из пластикового композитного материала.

ОСОБЕННОСТИ И ТЕХНОЛОГИИ:

- Ограниченная гарантия сроком на 4 года.
- Улучшенный корпус из пластикового композитного материала
- Модульный шлем
- Антизапотевающая система Breath Evac.
- Противотуманный визор с двойным стеклом.
- Поставляется с солнцезащитным визором янтарного цвета для лучшей видимости в солнечный день на снегу.
- 2 размера корпуса для лучшего прилегания и комфорта.
- Быстросъемный подбородочный ремень.
- Возможность использования очков, корректирующих зрение.
- Включает 5 специальных вставок, впитывающих влагу для маски Breath Evac.
- Сертификация D.O.T.

ШЛЕМ EXOME (DOT)



929035
Черный (90)

ШЛЕМ EXOME SPORT (DOT)

929036 • XS, S, M, L, XL, 2XL, 3XL

ОПИСАНИЕ:

- Шлем Exome Sport (DOT) из пластикового композитного материала.

ОСОБЕННОСТИ И ТЕХНОЛОГИИ:

- Ограниченная гарантия сроком на 4 года.
- Улучшенный корпус из пластикового композитного материала
- Модульный шлем
- Антизапотевающая система Breath Evac.
- Съёмный козырек
- Противотуманный визор с двойным стеклом.
- Поставляется с солнцезащитным визором янтарного цвета для лучшей видимости в солнечный день на снегу.
- 2 размера корпуса для лучшего прилегания и комфорта.
- Быстросъемный подбородочный ремень.
- Возможность использования очков, корректирующих зрение.
- Включает 5 специальных вставок, впитывающих влагу для маски Breath Evac.
- Сертификация D.O.T.

ВОЗДУХОПРОНИЦАЕМОСТЬ

Оптимизированная система поглощает влагу внутри шлема и предотвращает запотевание. Вентиляционные отверстия также позволяют вам легко отрегулировать поступление воздуха.

ШЛЕМ EXOME SPORT RADIANT (DOT)

929037 • XS, S, M, L, XL, 2XL, 3XL

ОПИСАНИЕ:

- Шлем Exome Sport Radiant (DOT) из пластикового композитного материала.

ОСОБЕННОСТИ И ТЕХНОЛОГИИ:

- Ограниченная гарантия сроком на 4 года.
- Улучшенный корпус из пластикового композитного материала
- Модульный шлем
- Антизапотевающая система Breath Evac.
- Съёмный козырек
- Противотуманный визор Radiant с двойным стеклом и электрическим обогревом.
- Поставляется с солнцезащитным визором янтарного цвета для лучшей видимости в солнечный день на снегу.
- 2 размера корпуса для лучшего прилегания и комфорта.
- Быстросъемный подбородочный ремень.
- Возможность использования очков, корректирующих зрение.
- Включает 5 специальных вставок, впитывающих влагу для маски Breath Evac.
- Сертификация D.O.T.

МОДУЛЬНОСТЬ

Модульная конструкция позволяет вам разговаривать, есть и ездить не снимая шлем. Поднимите визор, защиту подбородка и внутреннюю маску для адаптации шлема к поездке.



ШЛЕМ EXOME SPORT (DOT)



929036
Желтый (10)



929036
Красный (30)



929036
Темно-синий (82)



929036
Темно-серый (07)



929036
Серый (09)

ШЛЕМ EXOME SPORT RADIANT (DOT)



929037
Желтый (10)



929037
Красный (30)



929037
Темно-синий (82)



929037
Темно-серый (07)



929037
Серый (09)

ШЛЕМЫ

RADIEN



Черный с графикой (94)

ШЛЕМ LYNX RADIEN 2.0 RACE EDITION (DOT/ECE)

664056 • XS, S, M, L, XL, 2XL

ОПИСАНИЕ:

Шлем Lynx Radien выполнен в стиле моделей для сноукросса и обеспечивает гораздо более высокий уровень защиты по сравнению с обычными шлемами благодаря применению инновационного композитного материала M-FORGE®.

ОСОБЕННОСТИ И ТЕХНОЛОГИИ:

- Это превосходный шлем, отличающийся малым весом и обеспечивающий отличную защиту и комфорт райдера.
- Двойная D-образная застежка.
- В комплект входит лицевая маска.
- Мягкий материал внутренней подкладки.



Черный (90), Красный (30), Темно-синий (83)

ШЛЕМ RADIEN 2.0 CROSS (DOT/ECE)

664055 • XS, S, M, L, XL, 2XL

ОПИСАНИЕ:

Шлем Lynx Radien выполнен в стиле моделей для сноукросса и обеспечивает гораздо более высокий уровень защиты по сравнению с обычными шлемами благодаря применению инновационного композитного материала M-FORGE®.

ОСОБЕННОСТИ И ТЕХНОЛОГИИ:

- Это превосходный шлем, отличающийся малым весом и обеспечивающий отличную защиту и комфорт райдера.
- Система фиксации Fidlock.
- В комплект входит лицевая маска.
- Мягкий материал внутренней подкладки.



СМЕННЫЕ ДЕТАЛИ ДЛЯ ШЛЕМА LYNX RADIEN



Черный (90), Черный с графикой (94), Красный (30), Темно-синий (83)

КОЗЫРЕК ДЛЯ ШЛЕМА LYNX RADIEN CROSS

669165 • Универсальный размер

ОПИСАНИЕ:

Сменная деталь.



Серый (09)

ПОДБОРОДОЧНАЯ ШТОРКА ДЛЯ ШЛЕМА LYNX RADIEN

669167 • Универсальный размер

ОПИСАНИЕ:

Мягкий материал внутренней подкладки.



Серый (09)

ЩЕЧНЫЕ НАКЛАДКИ ДЛЯ ШЛЕМА LYNX RADIEN

669166 • XS, S, M, L, XL, 2XL

ОПИСАНИЕ:

Мягкий материал внутренней подкладки.



www.m-forge.com

ВЫБОР МАТЕРИАЛА ДЛЯ ШЛЕМОВ ПРЕМИУМ-КАЧЕСТВА ЛЕГКИЙ. КРЕПКИЙ. ЭКОЛОГИЧНЫЙ.



Облегченный
материал



Отличная
ударопрочность



Экологичность



ELINQ

Будучи владельцами снегоходов, мы любим свободу, которую они нам дают. Мы всегда хотим больше. Именно по этой причине мы продолжаем добавлять способы для получения еще большей свободы от каждой поездки.

eLinQ – это инновационное решение, которое соединяет обогреваемую экипировку и аксессуары с вашим снегоходом без дополнительных проводных соединений.

eLinQ совмещает в одном проводе шнур безопасности ключа Lynx DESS и соединение для аксессуаров на 12 вольт. Магнитный разъем устанавливается на снегоход рядом с терминалом DESS и обеспечивает электрическое соединение, необходимое для питания любого 12-вольтового аксессуара, как, например, обогреваемые щитки, перчатки, ботинки и т. д.



СИСТЕМА FIDLOCK

Застежки для шлемов FIDLOCK являются инновацией в сфере защиты головы, поскольку сочетают в себе безопасность, возможность использования одной рукой и удобство при работе с ними в перчатках. Магнитный автоматический закрывающий механизм делает застегивание шлема максимально простым. Использование одной рукой позволяет быстро и интуитивно открыть застежку шлема при занятии спортом, при выполнении каких бы то ни было работ, а также при осуществлении иных видов деятельности.



Черный (90), Темно-серый (07),
Розовый (36), Красный (30)

ЗАЩИТНЫЕ ОЧКИ RADIEN 2.0

669162 • Универсальный размер

ОПИСАНИЕ:

Технология съемных линз позволяет вам менять линзы на ваших защитных очках. Возможность легко менять линзы в зависимости от погодных условий означает возможность персонализировать ваши защитные очки для оптимального визуального опыта. Инновационная магнитная система быстросъемных линз с 8 точками крепления. Покрытие, препятствующее запотеванию и налипанию грязи, широкое поле обзора как по вертикали, так и по горизонтали. Все линзы radien имеют защиту от ультрафиолетовых лучей спектра А и В.

ОСОБЕННОСТИ И ТЕХНОЛОГИИ:

Двойные цилиндрические зеркальные или тонированные серые линзы в нанооправе. В комплекте к очкам прилагается дополнительная цилиндрическая прозрачная линза для слабой освещенности и чехол для очков. Графический дизайн Lynx Surpher на ремешке. Цельная конструкция: защита носа в рамке линз. Инновационная магнитная система крепления для быстрой замены линз.

8 точек крепления, 16 магнитов (установленных в оправу и в линзы)

- Широкое поле обзора как по горизонтали, так и по вертикали
- Покрытие, препятствующее запотеванию и налипанию грязи.



Синий (80), Прозрачный (00), Ярко-красный (06), Золотой (11),
Зеленый (70), Розовый (36), Дымчатый (57), Желтый (10)

ЧЕРНЫЕ ЗАПАСНЫЕ ЛИНЗЫ LYNX RADIEN 2.0 (ЗАЩИТА ДЛЯ НОСА)

669152 • Универсальный размер

ОПИСАНИЕ:

Технология съемных линз позволяет вам менять линзы на ваших защитных очках. Возможность легко менять линзы в зависимости от погодных условий означает возможность персонализировать ваши защитные очки для оптимального визуального опыта.

ОСОБЕННОСТИ И ТЕХНОЛОГИИ:

Запасные линзы с черной оправой (защита для носа) для защитных очков Lynx Radien 2.0. Линзы доступны в различных цветах.

Все линзы radien имеют защиту от ультрафиолетовых лучей спектра А и В.



Хром (99), Золото (11), Смешанный
цвет (18), Темно-синий (83)

ЗАЩИТНЫЕ ОЧКИ RADIEN 2.0 SPECIAL EDITION

669160 • Универсальный размер

ОПИСАНИЕ:

Технология съемных линз позволяет вам менять линзы на ваших защитных очках. Возможность легко менять линзы в зависимости от погодных условий означает возможность персонализировать ваши защитные очки для оптимального визуального опыта. Инновационная магнитная система быстросъемных линз с 8 точками крепления. Покрытие, препятствующее запотеванию и налипанию грязи, широкое поле обзора как по вертикали, так и по горизонтали. Все линзы radien имеют защиту от ультрафиолетовых лучей спектра А и В.

ОСОБЕННОСТИ И ТЕХНОЛОГИИ:

Двойные цилиндрические зеркальные или тонированные серые линзы в нанооправе. В комплекте к очкам прилагается дополнительная цилиндрическая прозрачная линза для слабой освещенности и чехол для очков.

Графический дизайн Lynx Surpher на ремешке.

Цельная конструкция: защита носа в рамке линз. Инновационная магнитная система крепления для быстрой замены линз.

8 точек крепления, 16 магнитов (установленных в оправу и в линзы)

- Широкое поле обзора как по горизонтали, так и по вертикали
- Покрытие, препятствующее запотеванию и налипанию грязи.



Прозрачный (00), Желтый (10)

ЗАПАСНЫЕ ЛИНЗЫ ДЛЯ ЗАЩИТНЫХ ОЧКОВ RADIEN (ЧЕРНАЯ ОПРАВА)

669142 • Универсальный размер

ОПИСАНИЕ:

Технология съемных линз позволяет вам менять линзы на ваших защитных очках. Возможность легко менять линзы в зависимости от погодных условий означает возможность персонализировать ваши защитные очки для оптимального визуального опыта.

ОСОБЕННОСТИ И ТЕХНОЛОГИИ:

Запасные линзы с черной оправой (защита для носа) для защитных очков Lynx Radien 2.0. Линзы доступны в различных цветах. Все линзы radien имеют защиту от ультрафиолетовых лучей спектра А и В.

СЪЕМНЫЕ ЛИНЗЫ RADIEN ПЕРСОНАЛИЗИРУЙТЕ ВАШИ ОЧКИ!

Технология съемных линз позволяет вам менять линзы на ваших защитных очках. Возможность легко менять линзы в зависимости от погодных условий означает возможность персонализировать ваши защитные очки для оптимального визуального опыта!

КАК ВЫБРАТЬ ЦВЕТ ЛИНЗ?

В более яркие дни следует выбирать более темные или зеркальные линзы, которые помогут вам как можно лучше защитить глаза от резких бликов солнца на снегу. В условиях плоского освещения необходима линза, пропускающая больше света для того, чтобы вы смогли использовать весь доступный свет. Линзы среднего оттенка предназначены для адаптации к различным условиям. Легкое

затемнение линз позволяет пропускать большое количество света и обеспечивает повышенную контрастность в темные дни и во время снегопада. Прозрачные линзы также используются в условиях снегопада и темноты.

Все линзы Radien имеют защиту от ультрафиолетовых лучей спектра A и B.

Погодные условия	Цвет линзы	Коэффициент пропускания света (%)	Описание
Ясное солнце (Солнечные условия)	Дымчатый (Smoke)	6,83%	Дымчатый оттенок линз идеально подходит для очень ярких и солнечных погодных условий.
	Огненное зеркало (Orange Mirror)	19,94%	Янтарный оттенок линз с многослойным красным зеркалом, предназначен для фильтрации синего света для повышения контраста теней в условиях умеренно плоского освещения
	Синее зеркало (Blue Mirror)	18,93%	Предназначены для снижения общей яркости при сохранении 100-процентного нормального распознавания цветов.
Облачно (Умеренные условия)	Розовое зеркало (Pink Mirror)	22,94%	Предназначены для снижения общей яркости при сохранении 100-процентного нормального распознавания цветов.
	Зеленое зеркало (Green Mirror)	33%	Предназначены для снижения общей яркости при сохранении 100-процентного нормального распознавания цветов.
	Огненное зеркало (Orange Mirror)	19,94%	Для повышенной контрастности теней. Янтарный оттенок линз с многослойным красным зеркалом, предназначен для фильтрации синего света для повышения контраста теней в условиях умеренно плоского освещения.
	Желтый (Yellow)	61,65%	Яркий оттенок линз со светло-серебристым зеркалом повышает остроту зрения в условиях чрезвычайно плоской и слабой освещенности
	Золото (Gold)	74,13%	Светло-розовый оттенок линз с многослойным золотым зеркалом улучшает цветопередачу и восприятие глубины в различных условиях низкой освещенности.
Ночь / Снегопад (Темные условия)	Желтый (Yellow)	61,65%	Яркий оттенок линз со светло-серебристым зеркалом повышает остроту зрения в условиях чрезвычайно плоской и слабой освещенности
	Прозрачный (Clear)	83%	Идеальные линзы для использования в темное время суток, в ночное время, а также в условиях снегопада.
	Прозрачный (Clear)	83%	Идеальные линзы для использования в темное время суток, в ночное время, а также в условиях снегопада.

СУМКИ

ПРОИЗВОДИТЕЛЯ OGIO



Черный (90)

СУМКА ДЛЯ ЭКИПИРОВКИ НА КОЛЕСИКАХ LYNX ROLLER GEAR ПРОИЗВОДИТЕЛЯ OGIO

668116 • Универсальный размер

ОПИСАНИЕ:

ОСОБЕННОСТИ И ТЕХНОЛОГИИ:

- Верхний карман на молнии позволяет отделить сухие предметы от намокших
- Большое основное отделение с легким доступом ко всему снаряжению.
- Большой карман для обуви снизу.
- Складной коврик для переодевания
- Телескопическая ручка
- Прочная рама SKID с легко вращающимися колесиками
- Фирменная символика Lynx и Ogio

Черный (90)

РЮКЗАК LYNX DUFFLE ПРОИЗВОДИТЕЛЯ OGIO

668119 • Универсальный размер

ОПИСАНИЕ:

ОСОБЕННОСТИ И ТЕХНОЛОГИИ:

- Большое основное отделение с U-образной молнией для облегчения доступа
- 2 боковых кармана (для хранения обуви и отделения сухих вещей от намокших)
- 1 передний карман с сетчатым отделением-органайзером
- Наплечные ремни с удобными ручками
- Сетчатый карман для бутылки



ПЕРЧАТКИ



Красный (06)

ПЕРЧАТКИ STAMINA EXPEDITION

669051 • XS, S, M, L, XL, 2XL, 3XL

ОПИСАНИЕ И ПОДХОДЯЩИЕ ДЛЯ ИСПОЛЬЗОВАНИЯ УСЛОВИЯ:

- Очень теплые перчатки для комфортной езды в разных условиях.
- Используйте для езды по трассам и в условиях глубокого снега.

ОСОБЕННОСТИ И ТЕХНОЛОГИИ:

- Материал верха: PrimaLoft® Gold 200 г Материал тыльной стороны ладони: PrimaLoft® Gold 133 г.
- Водонепроницаемые и воздухопроницаемые вставки, обеспечивающие защиту от ветра.
- Натуральная влагоотводящая и антимикробная подкладка из смесовой шерсти.
- Кожаный материал на тыльной стороне ладони и на пальцах для усиления сцепления.
- Управление сенсорными экранами указательным пальцем.
- Носовой платок на большом пальце.



Красный (06)

РУКАВИЦЫ STAMINA CLAW

669052 • XS, S, M, L, XL, 2XL, 3XL

ОПИСАНИЕ И ПОДХОДЯЩИЕ ДЛЯ ИСПОЛЬЗОВАНИЯ УСЛОВИЯ:

- Очень теплые рукавицы для комфортной езды в разных условиях.
- Используйте для езды по трассе, легкому бездорожью и длительных поездок.

ОСОБЕННОСТИ И ТЕХНОЛОГИИ:

- Водонепроницаемые и воздухопроницаемые вставки, обеспечивающие защиту от ветра.
- Натуральная влагоотводящая и антимикробная подкладка из смесовой шерсти.
- Кожаный материал на тыльной стороне ладони и на пальцах для усиления сцепления.
- Управление сенсорными экранами указательным пальцем.
- Носовой платок на большом пальце.



Черный с графикой (94)

ПЕРЧАТКИ LYNX ACTIVE

660047 • S, M, L, XL, 2XL, 3XL

ОПИСАНИЕ:

Легкие перчатки без утеплителя для катания в теплую погоду или для защиты рук во время коротких остановок. Также идеально подходят для активного отдыха в межсезонье.



Черный (90)

ПЕРЧАТКИ LYNX QUANTUM LITE

666041 • XS, S, M, L, XL, 2XL, 3XL

ОПИСАНИЕ:

Перчатки для активной езды в теплых условиях. Легкие, ветронепроницаемые, теплые, воздухопроницаемые.

ОСОБЕННОСТИ И ТЕХНОЛОГИИ:

- Область ладони выполнена из натуральной козьей кожи с усилением.
- Водозащитная мембрана.
- Регулируемая застежка-липучка на запястье.
- Светоотражающие детали.



Черный (90)

ПЕРЧАТКИ LYNX QUANTUM 2.0 STX**666044** • XS, S, M, L, XL, 2XL**ОПИСАНИЕ И ПОДХОДЯЩИЕ ДЛЯ ИСПОЛЬЗОВАНИЯ УСЛОВИЯ:**

Легкие и теплые перчатки для езды в условиях глубокого снега.

ОСОБЕННОСТИ И ТЕХНОЛОГИИ:

- Вставка Sympatex - 100% водонепроницаемость, защита от ветра и воздухопроницаемость.
- Область пальцев и ладони выполнены полностью из натуральной кожи для идеальной посадки и комфортных ощущений.
- Двухслойная ткань Shell со вставкой Sympatex. Утеплитель Thinsulate (40 г).
- Подкладка Micro Active.
- Пальцы выполнены полностью из натуральной кожи.
- Манжеты с эластичными утягивающими застежками Powder Cuff с технологиями Wristband и Stopper.
- Петля для удобного надевания перчатки.



Черный (90)

ПЕРЧАТКИ LYNX STAMINA 2.0**666045** • XS, S, M, L, XL, 2XL**ОПИСАНИЕ И ПОДХОДЯЩИЕ ДЛЯ ИСПОЛЬЗОВАНИЯ УСЛОВИЯ:**

Перчатки с сверхвысокими эксплуатационными характеристиками для езды по трассе и бездорожью. Данные перчатки со вставкой Sympatex и полублегченным утеплителем сохраняют тепло и защитят вас от влаги в различных погодных условиях.

ОСОБЕННОСТИ И ТЕХНОЛОГИИ:

- Водонепроницаемые и дышащие перчатки из прочного материала.
- Утеплитель Primaloft.
- Анатомический крой для лучшей посадки.
- Регулируемая длина.
- Петли для подвешивания.



Черный (90)

РУКОВИЧКИ ДЕТСКИЕ LYNX SQUADRON**666043** • 6-8, 10-12, 14-16**ОПИСАНИЕ:**

Классические детские варежки для холодных условий.

ОСОБЕННОСТИ И ТЕХНОЛОГИИ:

- Водонепроницаемая и дышащая мембрана.
- Застежка на шнурке.
- Регулируемый ремень с крючками и петлями с фиксатором.
- Подкладка из микрополиэстера с антимикробной защитой Microban.
- Карман для теплового пакета встроен во внутреннюю подкладку варежки.
- Материал: Нейлон, полиуретан, эластичный полиэстер
- Утеплитель: Верхняя часть руки: 240 г Thermal Loft
- Ладонь: 140 г Thermal Loft

ГОЛОВНЫЕ УБОРЫ



Красный (14), Черный (90)

ШАПКА-БИНИ LYNX SIGNATURE

665450 • Универсальный размер

ОПИСАНИЕ:

Шапка для повседневной носки с логотипом Lynx.

ОСОБЕННОСТИ И ТЕХНОЛОГИИ:

- 100% акрил.
- Шапка с вязаным логотипом Lynx и нашивками.
- Отложная манжета.



Темно-серый (07), Оранжевый (12), Темно-красный (32)

ДВУСТОРОННЯЯ ШАПКА-БИНИ

665300 • Универсальный размер

ОПИСАНИЕ:

Двусторонняя шапка-бини 2-в-1.

ОСОБЕННОСТИ И ТЕХНОЛОГИИ:

- 95% акрил, 4% нейлон, 1% спандекс
- Вязаные логотипы Lynx.



Синий (80), Оранжевый (12)

ШАПКА-БИНИ KIDS LYNX

665330 • Универсальный размер

ОПИСАНИЕ:

Детская шапка для повседневной носки с помпоном и вязаным логотипом Lynx.

ОСОБЕННОСТИ И ТЕХНОЛОГИИ:

Вязаная шапка с подкладкой из микрофлиса.



Черный (90), Ярко-красный (06)

КЕПКА LYNX PREMIUM FLAT

665045 • Универсальный размер

ОПИСАНИЕ:

- Кепка с плоским козырьком и вышивкой спереди.
- Идеально подходит для повседневной носки.

ОСОБЕННОСТИ И ТЕХНОЛОГИИ:

- Черный и темно-синий: 100 % хлопок.
- Белый: 60% хлопок, 40% полиэстер.
- Регулируемая кепка из саржи.
- Дизайн Lynx Camo



Смешанные цвета (18), Темно-красный (32), Темно-красный (06)

КЕПКА LYNX RE

665296 • Универсальный размер

ОПИСАНИЕ:

Кепка в стиле Lynx Racing.

ОСОБЕННОСТИ И ТЕХНОЛОГИИ:

- 100% хлопок



НОВИНКА

Черный (90)

КЕПКА LYNX SIGNATURE

665333 • Универсальный размер

- Классическая кепка с логотипом Signature.
- Идеально подходит для повседневной носки.

ОСОБЕННОСТИ И ТЕХНОЛОГИИ:

- Вышивка Lynx спереди.
- Пластиковая регулировка сзади.
- Складной ярлык Lynx сзади.



Черный (90)

МЕХОВАЯ ШАПКА LYNX STAMINA

665340 • S/M, L/XL

ОПИСАНИЕ:

- Оптимизированное сохранение тепла благодаря утеплителю.

ОСОБЕННОСТИ И ТЕХНОЛОГИИ:

- 90% полиэстер, 10% шерсть.
- Подкладка из шерсти.
- Откидная этикетка Lynx сзади.
- Регулируемая застежка.



Черный (90)

БАЛАКЛАВА LYNX X SVALA TUNDRA**665302** • 2XS, XS, S, M, L, XL**ОПИСАНИЕ:**

Самый ветрозащитный капюшон в линейке ветрозащитных капюшонов, который позволяет вам быть активным даже в условиях сурового холода..

ОСОБЕННОСТИ И ТЕХНОЛОГИИ:

- Ткань Coolmax на макушке дышит и отводит влагу.
- Ветрозащитный и водоотталкивающий двойной слой специального трикотажа с теплым флисом внутри, на шее и горловине.
- Удлиненная часть воротника хорошо защищает шею/подбородок.
- Плоские швы для максимального комфорта.



Черный (90)

БАЛАКЛАВА LYNX X SVALA HYBRID**665304** • 2XS, XS, S, M, L, XL**ОПИСАНИЕ:**

Универсальная балаклава, идеально подходящая для использования зимой, в различных погодных условиях и при выполнении различных видов деятельности.

ОСОБЕННОСТИ И ТЕХНОЛОГИИ:

- Откидной капюшон эффективно защищает лицо от холода.
- Капюшон легко откидывается вниз, верхняя часть откидывается назад или натягивается на подбородок.
- Расположение швов переработано.
- Комбинаторное сочетание материалов для большего комфорта.



Черный (90)

БАЛАКЛАВА LYNX X SVALA BASE**665305** • 2XS, XS, S, M, L, XL**ОПИСАНИЕ:**

Ветрозащитный капюшон идеально подходит для катания на снегоходе, куда бы вы не поехали.

ОСОБЕННОСТИ И ТЕХНОЛОГИИ:

- Удлиненная часть воротника хорошо защищает шею/подбородок.
- Балаклава держит форму и плотно сидит на месте, не сползая.
- Защита лба, ушей, подбородка, шеи выполнена из специальной ветрозащитной ткани, которая одновременно пропускает воздух и впитывает влагу.
- Ткань Coolmax расположена вокруг головы и лба, с целью воздухопроницаемости и отведения влаги.



Черный (90)

LYNX X SVALA RACE BALACLAVA**665303** • 2XS, XS, S, M, L, XL**ОПИСАНИЕ:**

Ветрозащитный капюшон идеально подходит для гонок и активного катания.

ОСОБЕННОСТИ И ТЕХНОЛОГИИ:

- Ветрозащитный и дышащий капюшон.
- Воздухопроницаемая и отводящая влагу ткань Coolmax.
- Отлично держит форму
- Плоские швы для максимального комфорта.

СПОРТИВНАЯ ОДЕЖДА



Черный (90), Темно-серый (07), Смешанный цвет (18)

ФУТБОЛКА МУЖСКАЯ LYNX RE

662285 • S, M, L, XL, 2XL, 3XL

ОПИСАНИЕ:

Футболка Lynx.

ОСОБЕННОСТИ И ТЕХНОЛОГИИ:

- 95% хлопок, 5% спандекс.
- Логотип Lynx RE спереди.
- Круглый вырез.
- Разноцветный вариант с графикой Rave GLS Anniversary



Ярко-красный (06), Темно-серый (29)

ТОЛСТОВКА ИЗ МИКРОФЛИСА LYNX RE

659402 • S, M, L, XL, 2XL, 3XL

ОПИСАНИЕ:

Полуоблегченный микрофлис отлично подходит для сохранения тепла в качестве второго слоя.

ОСОБЕННОСТИ И ТЕХНОЛОГИИ:

- 100% полиэстер (микрофлис)
- Влагоотводящий материал.
- Боковые карманы на молнии.
- Графика и детали Lynx Racing.
- Окантовка с тиснением Lynx на воротнике, манжетах и нижней части.



Fire Red (06), Heather Charcoal (29)

ТОЛСТОВКА ИЗ МИКРОФЛИСА LYNX RE W

659401 • XS, S, M, L, XL, 2XL

ОПИСАНИЕ:

Полуоблегченный микрофлис отлично подходит для сохранения тепла в качестве второго слоя.

ОСОБЕННОСТИ И ТЕХНОЛОГИИ:

- 100% полиэстер (микрофлис)
- Влагоотводящий материал.
- Боковые карманы на молнии.
- Графика и детали Lynx Racing.
- Окантовка с тиснением Lynx на воротнике, манжетах и нижней части.



Темно-серый (07), Темно-красный (32)

ФУТБОЛКА ЖЕНСКАЯ LYNX RE

662280 • XS, S, M, L, XL, 2XL

ОПИСАНИЕ:

Круглый вырез.

ОСОБЕННОСТИ И ТЕХНОЛОГИИ:

- 95% хлопок, 5% эластан.
- Графика в квадратной рамке спереди.



Серый (09), Бежевый (03)

ХУДИ НА МОЛНИИ LYNX RE

659270 • S, M, L, XL, 2XL, 3XL

ОПИСАНИЕ:

Плотный флис для максимального тепла.

ОСОБЕННОСТИ И ТЕХНОЛОГИИ:

- 96% полиэстер, 4% спандекс.
- Регулируемая посадка.
- Графика и детали Lynx Racing.



Ярко-красный (06), Темно-синий (82)

КУРТКА ИЗ ФЛИСА ДЛЯ ДЕТЕЙ И ПОДРОСТКОВ LYNX RE

661020 • 5-6, 7-8, 10-12, 14-16

ОПИСАНИЕ:

- Полуоблегченный микрофлис отлично подходит для сохранения тепла в качестве второго слоя.

ОСОБЕННОСТИ И ТЕХНОЛОГИИ:

- Влагоотводящий материал.
- 2 боковых кармана.
- Графика и логотипы Lynx Racing



Черный (90), Темно-красный (32)

LYNX SIGNATURE ZIP-UP HOODIE MEN'S

659275 • S, M, L, XL, 2XL, 3XL

ОПИСАНИЕ:

Свитшот полуприлегающего кроя с капюшоном на молнии.

ОСОБЕННОСТИ И ТЕХНОЛОГИИ:

- 60% хлопок, 40% полиэстер.
- Принт Lynx на груди.
- Молния по всей длине.
- Заниженные рукава.
- Ребристые вставки на манжетах и в нижней части.
- Капюшон на шнурке.
- Раздельный карман-кенгуру.



Черный (90) Темно-серый (29)

СВИТШОТ LYNX SIGNATURE CREW

659173 • S, M, L, XL, 2XL, 3XL

ОПИСАНИЕ:

- Свитшот из линейки Signature с логотипом Lynx.

ОСОБЕННОСТИ И ТЕХНОЛОГИИ:

- 60% хлопок, 40% полиэстер.
- Свободный крой.
- Заниженные, втачные рукава.
- Ребристые вставки на воротнике, манжетах и в нижней части.
- Логотип Lynx.



Темно-серый (07)

КУРТКА ИЗ ФЛИСА LYNX SIGNATURE TEDDY FLEECE

659160 • S, M, L, XL, 2XL, 3XL

ОПИСАНИЕ И ПОДХОДЯЩИЕ ДЛЯ ИСПОЛЬЗОВАНИЯ УСЛОВИЯ:

- Свитшот.
- Для повседневной носки или использования в качестве второго слоя при езде по трассе.

ОСОБЕННОСТИ И ТЕХНОЛОГИИ:

- 100% полиэстер (антимикробный)
- Плотный флис для максимального тепла.
- Регулируемая посадка.
- Вышитый логотип Lynx спереди на груди.
- Карманы-кенгуру для согревания рук.



Бежевый (02)

КУРТКА ИЗ ФЛИСА LYNX SIGNATURE TEDDY FLEECE W

659161 • XS, S, M, L, XL, 2XL

ОПИСАНИЕ И ПОДХОДЯЩИЕ ДЛЯ ИСПОЛЬЗОВАНИЯ УСЛОВИЯ:

- Полуприталенный свитшот.
- Для повседневной носки или использования в качестве второго слоя при езде по трассе.

ОСОБЕННОСТИ И ТЕХНОЛОГИИ:

- 100% полиэстер (антимикробный)
- Плотный флис для максимального тепла.
- Регулируемая посадка.
- Вышитый логотип Lynx спереди на груди.
- Карманы-кенгуру для согревания рук.



Темно-фиолетовый (42), Светло-серый (27)

ХУДИ ЖЕНСКОЕ НА МОЛНИИ LYNX SIGNATURE

659165 • XS, S, M, L, XL, 2XL, 3XL

ОПИСАНИЕ:

- Свитшот полуприлегающего кроя с капюшоном.

ОСОБЕННОСТИ И ТЕХНОЛОГИИ:

- 60% хлопок, 40% полиэстер.
- Молния по всей длине.
- Раздельный, втаченный карман-кенгуру.
- Ребристые вставки на манжетах и в нижней части.
- Капюшон на шнурке.



Черный (90), Синий (89)

ЛОНГСЛИВ LYNX SIGNATURE LS

660055 • XS, S, M, L, XL, 2XL, 3XL

ОПИСАНИЕ:

Лонгслив с классическим принтом Lynx.

ОСОБЕННОСТИ И ТЕХНОЛОГИИ:

Круглый вырез и длинные рукава.
Графика Lynx на спине.



Темно-фиолетовый (42), Темно-синий (89)

ЛОНГСЛИВ ЖЕНСКИЙ LYNX SIGNATURE LS

660056 • XS, S, M, L, 2XL

ОПИСАНИЕ:

• Круглый вырез и длинные рукава.

ОСОБЕННОСТИ И ТЕХНОЛОГИИ:

• Графика Lynx на спине.



Камуфляжный (37), Серый (57)

ХУДИ LYNX PREMIUM PULLOVER

659171 • S, M, L, XL, 2XL, 3XL

ОПИСАНИЕ:

• Комфортное худи Premium Pullover

ОСОБЕННОСТИ И ТЕХНОЛОГИИ:

- 72% хлопок, 23% полиэстер, 5% спандекс.
- Флис с начесом с одной стороны.
- Грелка для рук с карманом-кенгуру.
- 3D-теплообменный логотип Lynx.
- Ребристая манжета и подол.
- Камуфляжный дизайн Lynx



Черный (90), Светло-серый (27)

ХУДИ НА МОЛНИИ LYNX PREMIUM

659170 • S, M, L, XL, 2XL, 3XL

ОПИСАНИЕ:

- Свитшот полуприлегающего кроя с капюшоном на молнии.

ОСОБЕННОСТИ И ТЕХНОЛОГИИ:

- 72% хлопок, 23% полиэстер, 5% спандекс.
- Односторонний флис.
- Карманы-кенгуру для согревания рук.
- Логотип Lynx.
- Логотип Lynx слева на груди, нанесенный методом 3D термопечати.
- Ребристые вставки на манжетах и в нижней части.



Угольно-серый (07), Темно-синий (16)

РУБАШКА LYNX PREMIUM SOLID FLANNEL

660050 • S, M, L, XL, 2XL, 3XL

ОПИСАНИЕ:

- Теплая и удобная фланелевая рубашка.

ОСОБЕННОСТИ И ТЕХНОЛОГИИ:

- Пластиковая кнопка с 4 отверстиями и гравировкой сбоку.
- Вельветовый внутренний воротник-стойка.



Черный (90) Светло-серый (27)

ФУТБОЛКА LYNX PREMIUM UNISEX

662122 • XS, S, M, L, XL, 2XL

ОПИСАНИЕ:

- Технологичная футболка премиум-качества, разработанная для постоянного использования.

ОСОБЕННОСТИ И ТЕХНОЛОГИИ:

- 90% полиэстер, 10% шерсть.
- Логотип Lynx спереди, нанесенный методом термопечати, и слоган Lynx по центру на спине.
- Откидная этикетка Lynx снизу.



НОВИНКА

Черный (90), Темно-серый (07)

ФУТБОЛКА LYNX SIGNATURE GRAPHICS

662185 • S, M, L, XL, 2XL, 3XL

Casual T-Shirt for everyday wear.

ОСОБЕННОСТИ И ТЕХНОЛОГИИ:

- 100% хлопок.
- Большой рисунок Lynx сзади.



НОВИНКА

Красный (14)

МУЖСКАЯ РУБАШКА LYNX PLAID FLANNEL

660202 • S, M, L, XL, 2XL, 3XL

- Удобная клетчатая фланелевая рубашка.

ОСОБЕННОСТИ И ТЕХНОЛОГИИ:

- 100% хлопок.
- Пластиковая пуговица с гравировкой Lynx на 4 отверстия.
- Нагрудный карман с маленькой нашивкой Lynx.
- Детали Lynx.

**НОВИНКА**

Черный (90)

МУЖСКАЯ ТОЛСТОВКА НА ФЛИСЕ LYNX SIGNATURE**659177** • S, M, L, XL, 2XL, 3XL

- Технологичный флис для тепла и подвижности.
- Используйте в повседневной жизни и в качестве среднего слоя на маршрутах.

ОСОБЕННОСТИ И ТЕХНОЛОГИИ:

- Флис CVC 300GSM.
- Логотип Lynx на левой стороне груди.
- Дизайн в стиле ретро.



Бежевый (02), Темно-серый (57)

ХУДИ ЖЕНСКОЕ LYNX PREMIUM PULLOVER**659172** • XS, S, M, L, XL, 2XL, 3XL**ОПИСАНИЕ:**

- Удобный пуловер с капюшоном премиум-класса.

ОСОБЕННОСТИ И ТЕХНОЛОГИИ:

- 72% хлопка, 23% полиэстера, 5% спандекса.
- Одна сторона с начесом.
- Карман-кенгуру для согревания рук.
- 3D тиснение на левой стороне груди.
- Ребро на манжетах и подоле.
- Дизайн камуфляжный Lynx.



Черный (90)

ТРИКОТАЖНАЯ КОФТА LYNX SIGNATURE**660039** • S, M, L, XL, 2XL, 3XL**ОПИСАНИЕ:**

Стильный трикотаж Lynx Heritage для повседневных дней.

ОСОБЕННОСТИ И ТЕХНОЛОГИИ:

- Круглый вырез
- Ребристый подол и манжеты
- Нашивка Lynx на груди



Черный (90), Темно-красный (32)

МУЖСКАЯ ФУТБОКЛА LYNX SIGNATURE**662290** • S, M, L, XL, 2XL, 3XL**ОПИСАНИЕ:**

Повседневная футболка для повседневной носки.

ОСОБЕННОСТИ И ТЕХНОЛОГИИ:

- 95% хлопок 5% спандекс
- Рисунок Lynx по центру спереди.

ОБУВЬ



Черный (90)

БОТИНКИ ТЕС+ REC**444240** • 5, 6, 7, 8, 9, 10, 11, 12, 13**ОПИСАНИЕ:**

- Ботинки Тес + Рес с верхом из прочной и износостойкой кожи.

ОСОБЕННОСТИ И ТЕХНОЛОГИИ:

- Верх из прочной износостойкой кожи.
- Дышащая водоотталкивающая мембрана.
- Диапазон комфортных температур: от -40°F до -58°F или от -40°C до -50°C*.
- Прочная конструкция подошвы с повышенным сцеплением.
- Съемная / внутренняя стелька.



Черный (90)

БОТИНКИ ЖЕНСКИЕ ТЕС+ REC**444241** • 6, 7, 8, 9, 10**ОПИСАНИЕ:**

- Ботинки женские Тес + Рес с верхом из прочной и износостойкой кожи.

ОСОБЕННОСТИ И ТЕХНОЛОГИИ:

- Верх из прочной износостойкой кожи.
- Дышащая водоотталкивающая мембрана.
- Диапазон комфортных температур: от -40°F до -58°F или от -40°C до -50°C*.
- Прочная конструкция подошвы с повышенным сцеплением.
- Съемная / внутренняя стелька.



Черный (90)

ТЕС+ BOOTS**444253** • 5, 6, 7, 8, 9, 10, 11, 12, 13**ОПИСАНИЕ:**

- Ботинки Тес + с внутренней подкладкой, впитывающей влагу.

ОСОБЕННОСТИ И ТЕХНОЛОГИИ:

- Улучшенный комфорт и гибкость
- Съемная стелька.
- Унисекс, для женщин в линейке представлены меньшие размеры.
- Шнурки, усиленные кевларом.
- 600 г утеплителя PrimaLoft ECO FOOTWEAR для максимального комфорта.
- Внешний кожаный слой с водонепроницаемой мембраной HydroGuard.
- Зауженная задняя часть для лучшей поддержки ахиллова сухожилия и лодыжки.
- Износостойкий и ударопрочный носок.
- Прочная противоскользящая подошва с агрессивным рисунком протектора для лучшего сцепления с подножкой.



Черный (90)

БОТИНКИ LYNX JUNIOR**667111** • 1, 2, 3, 4, 5, 6**ОПИСАНИЕ:**

Теплые ботинки для детей и подростков.

ОСОБЕННОСТИ И ТЕХНОЛОГИИ:

- Ботинки унисекс
- Водонепроницаемые
- Резиновая окантовка
- Съемные стельки толщиной 6 мм
- Высота: 12 дюймов (30,5 см)
- Комфортная температура до -61°F (-52°C)



Черный (90)

БОТИНКИ TEC+ ULTRA**444258** • 5, 6, 7, 8, 9, 10, 11, 12, 13**ОПИСАНИЕ:**

- Ботинки Tec + Ultra с верхом из прочной и износостойкой кожи, а также с высокопроизводительной стелькой.

ОСОБЕННОСТИ И ТЕХНОЛОГИИ:

- Съемная внутренняя стелька.
- Верх из прочной износостойкой кожи и текстиля.
- Дышащая водоотталкивающая мембрана Sympatex.
- Высокопроизводительная стелька, которая обеспечит сохранение тепла и комфорт, подстраиваясь под форму вашей ступни.
- Диапазон комфортных температур:
- Подлежит уточнению* от -40°F до -58°F или от -40°C до -50°C*.
- Прочная конструкция подошвы с повышенным сцеплением.

КАК СНЯТЬ МЕРКИ

ТАБЛИЦА РАЗМЕРОВ

РОСТ: Измерения производятся без обуви, пятки и спина должны быть прижаты к стене.

ГОЛОВА: Вокруг головы, от центра лба, над ушами и над естественной выпуклостью на затылке.

ДЛИНА РУК: Вытяните руки вдоль туловища, слегка согнув их. Измерьте длину от центра задней поверхности шеи вдоль руки до запястья.

ГРУДЬ: Измерения производятся под мышкой, по выступающим частям груди.

ТАЛИЯ: Измерьте окружность сразу под нижними ребрами.

БЕДРА: Измерьте обхват бедер по наиболее выступающим точкам ягодиц.

ВНУТРЕННИЙ ШОВ: Стоя без обуви, измерьте расстояние от паха до пола.

ПЕРЧАТКИ: Измерьте ширину ладони.

ОБУВЬ: Измерьте длину стопы от пятки до кончиков пальцев.

- Для получения более точных замеров попросите кого-нибудь снять их.
- Измерьте параметры, находясь при этом в нижнем белье. Лента должна обхватывать плотно, но не быть при этом тугой.
- Если результат измерений попадает между двух размеров, выберите больший.

ДЛЯ МУЖЧИН

	XXS	XS	S	M	L	XL	2XL	3XL	4XL	5XL
Грудь	84 - 89	89 - 94	94 - 102	102 - 112	112 - 122	122 - 132	132 - 142	142 - 150	150 - 160	
Талия	69 - 74	74 - 79	79 - 86	86 - 97	97 - 107	107 - 117	117 - 127	127 - 135	135 - 158	
Бедра	84 - 89	89 - 94	94 - 102	102 - 112	112 - 122	122 - 132	132 - 142	142 - 150	150 - 173	
Длина рук	76 - 79	79 - 81	81 - 84	84 - 86	86 - 89	89	89 - 91	91	91	
Внутренний шов	79 - 81	81	81	81	81	81	81 - 83	83 - 84	84	

ДЛЯ ЖЕНЩИН

	XXS	XS	S	M	L	XL	2XL	3XL
Грудь	81 - 86	86 - 91	91 - 97	97 - 107	107 - 114	114 - 124	124 - 134	
Талия	61 - 66	66 - 71	71 - 76	76 - 86	86 - 94	94 - 104	104 - 114	
Бедра	86 - 91	91 - 97	97 - 102	102 - 112	112 - 119	119 - 132	132 - 140	
Длина рук	79	79 - 81	81	81 - 84	84	84 - 86	86	
Внутренний шов	76	76	76	76	76	76	76	

ДЛЯ ДЕТЕЙ И ПОДРОСТКОВ

	2	3	4	5	6	7	8	10	12	14	16
Рост	0.92	1	1	1.16	1.24	1.28	1.37	1.46	1.56	1.58	1.68
Грудь	53	56	58	61	64	66	69	72	76	80	84
Талия	51	52	53	55	56	57	58	61	64	66	69
Бедра	53	56	58	61	64	66	69	72	76	80	84
Длина рук	39	43	47	51	55	58	62	72	76	80	84
Внутренний шов	34	39	44	50	53	58	62	67	71	75	79

ШЛЕМЫ

	XS	S	M	L	XL	2XL	3XL
Мужчины и женщины							
Размер головного убора	6 ⁵ / ₈ - 6 ³ / ₄	6 ⁷ / ₈ - 7	7 ¹ / ₈ - 7 ¹ / ₄	7 ³ / ₈ - 7 ¹ / ₂	7 ⁵ / ₈ - 7 ³ / ₄	7 ⁷ / ₈ - 8	8 ¹ / ₈ - 8 ¹ / ₄
Обхват головы (см)	53 - 54	55 - 56	57 - 58	59 - 60	61 - 62	63 - 64	65 - 66
Дети		49 - 50	51 - 52	53 - 54			

ПЕРЧАТКИ Измерьте ширину ладони

	XS	S	M	L	XL	2XL	3XL
Мужчины							
см	7 ¹ / ₂	8	9	10	11 ¹ / ₂	13	14
Женщины							
см	6	7	8	9	10	11 ¹ / ₂	-

НОСКИ

Мужчины		Женщины		Дети	
M	L	S	M	S/M	L/XL
6-9 ¹ / ₂	10-13	4-8	8 ¹ / ₂ -12	9 ¹ / ₂ -12 ¹ / ₂	13-3

ОБУВЬ

	Мужчины									Женщины					Дети					
	5	6	7	8	9	10	11	12	13	6	7	8	9	10	1	2	3	4	5	6
EU-Размер обуви унисекс	37	38	39.5	41	42	43	44.5	46	47	35.5	37	38	39.5	41	32	33	34	35.5	37	38
Длина стопы (см)	23	24	24.5	25.5	26.5	27	28	29	29.5	22	23	24	24.5	25.5	19.5	20.5	21.5	22	23	24

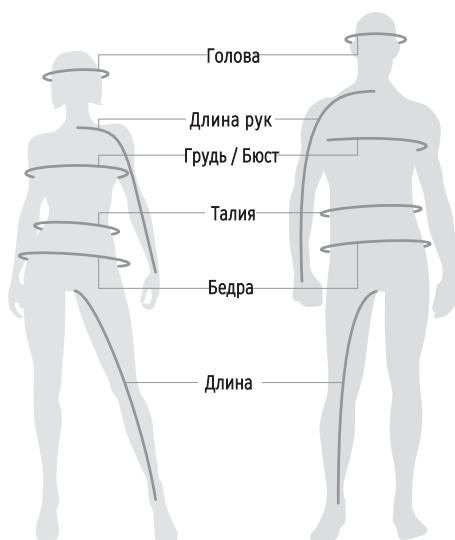

КАКИМ КОДОМ ОБОЗНАЧАЕТСЯ ВАШ РАЗМЕР?

- 1 Найдите ваш размер.
- 2 Соответствующий код – это КОД, который вы используете при заказе в дополнение к артикулу.
Пример: 440 227__90 Размер: M = код «06», поэтому указываем 440 227 **06** 90

РАЗМЕР	КОД	РАЗМЕР	КОД	РАЗМЕР	КОД
Универс.	00	1	20	13	33
XXS	01	2	21	14	34
XS	02	3	22	16	35
S	04	4	23	3-4	79
M	06	5	24	5-6	52
L	09	6	25	6-8	48
XL	12	7	27	7-8	54
2XL	14	8	28	10-12	49
3XL	16	9	29	14-16	50
4XL	18	10	30	S/M	72
		11	31	M/L	91
		12	32	L/XL	73



BRP ИЗМЕНЯЕТ СПОСОБ ДОСТУПА К ВАШЕМУ МИРУ

Lynx – это всего лишь одна из успешных марок глобальной компании BRP, создавшей самые смелые инновационные продукты и подарившей вам невероятные впечатления.

Ведь дело не в пункте назначения, а в долгом пути к его достижению.

Откройте для себя и другие наши бренды:

ski-doo LYNX SEA-DOO can-am ROTAX ALUMACraft MANITOULI QUINTREX.

www.brp.com



ПОСЕТИТЕ НАШ САЙТ BRPLYNX.COM



Для рекламных целей в некоторых сценах, изображенных в настоящей брошюре, задействованы профессиональные райдеры и гонщики, выполняющие маневры или трюки в идеальных и (или) контролируемых условиях. Не пытайтесь выполнить любые из данных трюков или другие рискованные маневры, если у вас отсутствуют навыки, необходимые для их выполнения, а также понимайте эксплуатационных характеристик вашего снегохода. При вождении будьте ответственными и соблюдайте меры безопасности. Соблюдайте применимые местные законы и правила. Всегда надевайте соответствующую защитную экипировку, включая шлем. И помните: не садитесь за руль, если вы собираетесь употреблять алкогольные напитки. В связи с приверженностью компании политике непрерывного повышения качества и применения инновационных технологий при производстве продукции Bombardier Recreational Products Inc. (BRP) оставляет за собой право в любое время прекратить выпуск продукции или изменить ее характеристики, цены, дизайн, параметры, модели или оборудование без каких-либо обязательств. Некоторые изображенные модели могут включать дополнительное оборудование. Стоимость основана на Рекомендованных производителем розничных ценах. Дилеры могут продавать по другой цене. Налоги не включены в стоимость. BRP является членом SSCC (Комитетом по аттестации снегоходной техники в соответствии с требованиями технической безопасности), Machine Safety Standard, Operator Safety Training, Safe Trails, ISMA (Международной ассоциации производителей снегоходной техники), National Snowmobile Foundation и Tread Lightly! Inc. Будучи членами таких важных ассоциаций производителей снегоходной техники, мы признаем и поддерживаем их усилия, направленные на разделение ответственности за развитие нашего спорта. Isoloft является зарегистрированным знаком компании Yarns and Threads For Textile, mcFIT является зарегистрированным знаком компании MCTECH Corporation, PrimaLoft Gold, PrimaLoft Silver и PrimaLoft Black являются зарегистрированными знаками компании Albany International Corp. Sympatex является зарегистрированным знаком компании Sympatex Technologies GmbH, Dri-Lex является зарегистрированным знаком компании Faytex Corp. Vespel, Teflon HT и Kevlar являются зарегистрированными знаками компании E.I. DuPont de Nemours & Co. Thermolite и Cordura являются зарегистрированными знаками компании INVISTA для прочных тканей. Thermocool является зарегистрированным знаком компании ADVANSA. Velcro является зарегистрированным знаком компании Velcro Industries. Scott является торговым знаком компании Scott Sports SA. M-FORGE® Composite является запатентованным и зарегистрированным знаком компании MAT GROUP™. TekVest является зарегистрированным знаком компании Tekrider. Fidlock является зарегистрированным знаком компании Fidlock GmbH. Terra является торговым знаком компании Superwinch LLC. Bluetooth является зарегистрированным знаком компании Bluetooth SIG, Inc. Warn является зарегистрированным знаком компании Warn Industries Inc. GTX является зарегистрированным знаком компании Castrol Limited, используемым по лицензии. Montana и Zumo являются торговыми и зарегистрированными знаками компании Woody's International Engineering and Manufacturing, Inc. RipSaw, RipSaw Lite, ICE Ripper, ICE Ripper XT, ICE Attak и Powder Max являются торговыми знаками компании Camoplast Inc. Lexan является зарегистрированным знаком компании SABIC Innovative Plastics. Superclamp II является торговым знаком компании Bowdriks Industries. FOX является зарегистрированным знаком компании Fox Racing Canada. Kolpin и Impact являются зарегистрированными знаками компании Kolpin Powersports Inc. Yuasa является зарегистрированным знаком компании YUASA Batteries Inc. Schumacher® и логотип Schumacher являются зарегистрированными знаками компании Schumacher Electric Corporation. В зависимости от территории продукция распространяется следующими компаниями: BRP US Inc., Bombardier Recreational Products Inc., BRP European Distribution SA, BRP Finland Oy., BRP Australia Pty Ltd. или Bombardier Recreational, Products Motores da Amazonia Ltda. В США продукция распространяется компанией BRP US Inc. В Канаде продукция распространяется компанией Bombardier Recreational Products Inc. ®/ Торговый знак и логотип BRP являются зарегистрированными знаками компании Bombardier Recreational Products Inc. или ее аффилированных лиц. Все другие наименования компаний и (или) продукции являются торговыми или зарегистрированными знаками их соответствующих владельцев. © 2024 BRP. Все права защищены. Отпечатано в Европейском союзе.

A BRP BRAND

